



FEASR

Fondo europeo agricolo per lo sviluppo rurale: l'Europa investe nelle zone rurali



REGIONE DEL VENETO



**Proposta adottata dal Consiglio Regionale del Veneto il 9 luglio 2014
e revisionata in base alle osservazioni della Commissione Europea il 24 Aprile 2015**

Programma di Sviluppo Rurale per il Veneto 2014 - 2020

Regione del Veneto, Dipartimento Agricoltura e Sviluppo Rurale



FEASR

Fondo europeo agricolo per lo sviluppo rurale: l'Europa investe nelle zone rurali



REGIONE DEL VENETO



PSR Veneto - INDICE

1-2 Titolo, Area geografica

3 - Valutazione ex ante e VAS-Vinca

4 - Analisi Swot e Fabbisogni

5 - Strategia

6 - Condizionalità ex Ante

***7 - Quadro riferimento risultati
(performance framework)***

8 - Misure

9 - Piano di valutazione

10 - Piano finanziario

11 - Piano degli indicatori

12 - Finanziamenti integrativi

13 - Valutazione Aiuti di Stato

14 - Complementarietà

15 - Modalità attuazione

16 - Partenariato

18 - Verificabilità e controllabilità Misure

19 - Transizione



FEASR

Fondo europeo agricolo per lo sviluppo rurale: l'Europa investe nelle zone rurali



REGIONE DEL VENETO

Programmazione 2014 - 2020

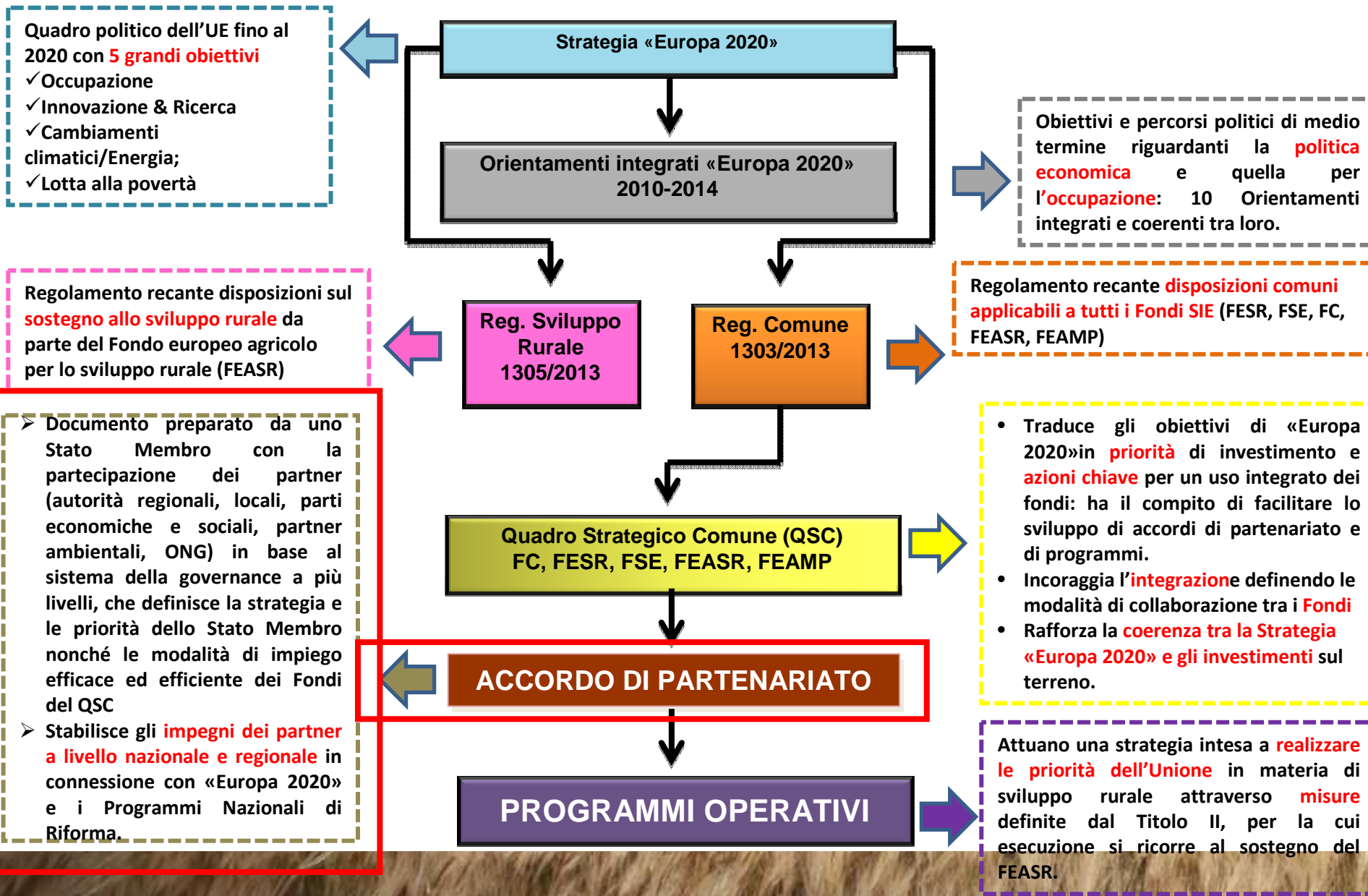



FEASR

Fondo europeo agricolo per lo sviluppo rurale: "Europa, levarla nella zona rurale"



REGIONE DEL VENETO



STATO DELL'APPROVAZIONE DEI 118 PSR AL 31 MARZO 2015

30 PSR ENTRO MAGGIO
2015, TRA QUESTI IL VENETO



in rosso i Psr approvati



FEASR

Fondo europeo agricolo per lo sviluppo rurale: l'Europa investe nelle zone rurali



REGIONE DEL VENETO



PSR – Il Percorso e le tappe del Partenariato

NOI SIAMO QUI

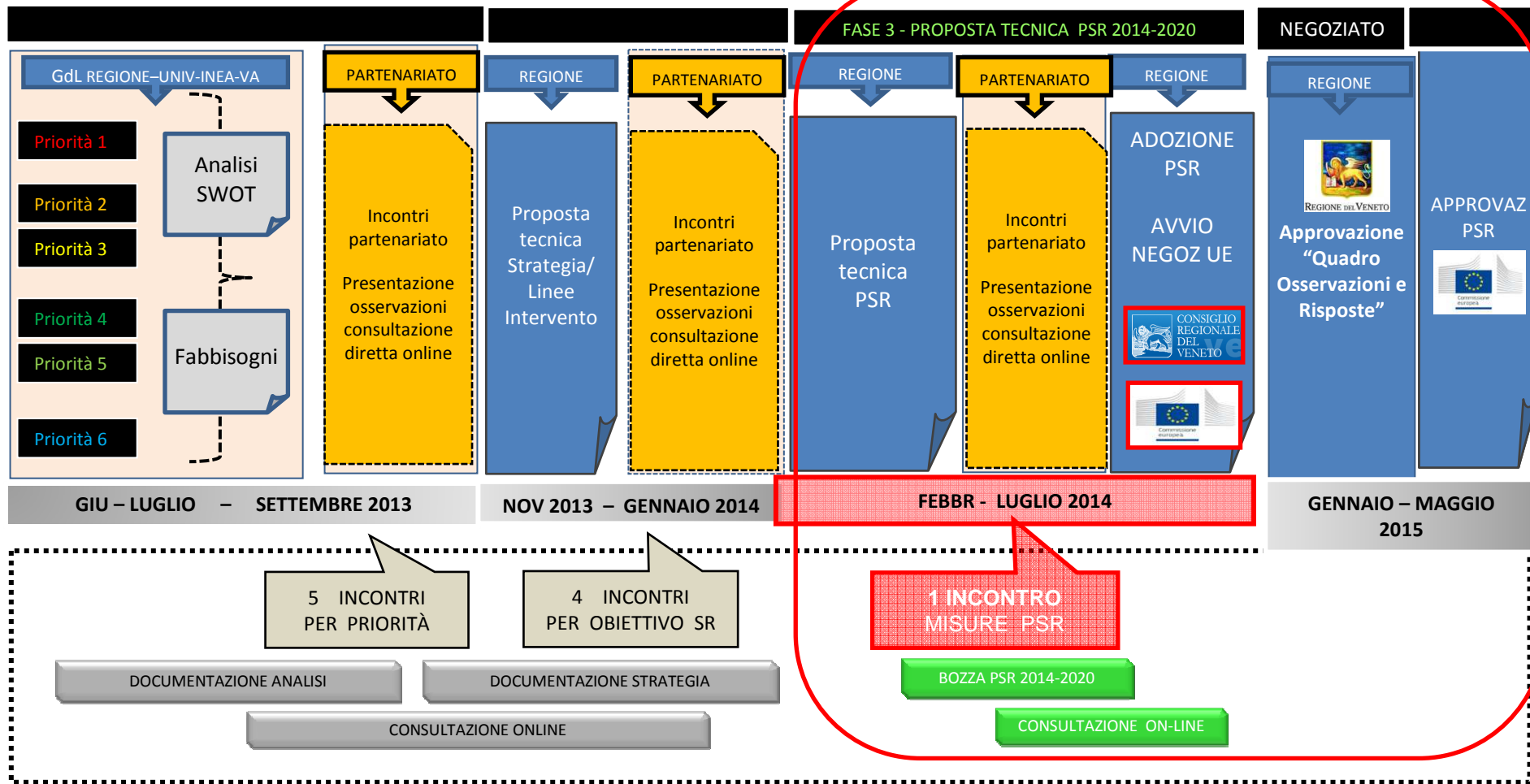



FEASR

Fondo europeo agricolo per lo sviluppo rurale: l'Europa investe nelle zone rurali



REGIONE DEL VENETO



IL CONFRONTO REGIONE – PARTENARIATO

Conferenza Regionale dell'Agricoltura



Agenda regionale priorità e 25 orientamenti condivisi



Forum PAC 2020



Forum PAC 2020
Cabina di regia e Gruppi di Lavoro

Ottobre 2010

Febbraio 2011

Gennaio 2012

Marzo – Giugno 2012

Tavolo Verde – coinvolto in tutte le principali fasi del confronto





FEASR

Fondo europeo agricolo per lo sviluppo rurale: l'Europa investe nelle zone rurali



REGIONE DEL VENETO



IL CONFRONTO REGIONE – PARTENARIATO

Inizio percorso di definizione nuova programmazione



Forum Giovani



1a fase
Analisi contesto e fabbisogni

Incontri di partenariato e consultazione diretta online



2a fase
Strategia e interventi

Incontri di partenariato e consultazione diretta online



3a fase
Proposta tecnica di Psr

Incontro di partenariato e consultazione diretta online



Settembre 2012

Dicembre 2012

Giugno

Settembre 2013

Novembre 2013

Gennaio 2014

Aprile

Maggio 2014

Tavolo Verde – coinvolto in tutte le principali fasi del confronto





FEASR

Fondo europeo agricolo per lo sviluppo rurale: l'Europa investe nelle zone rurali



REGIONE DEL VENETO



INCONTRI INFORMATIVI DI CONSULTAZIONE DEL PARTENARIATO



10

Numero incontri



1.993

Presenze complessive



40

ore di durata degli incontri



842

Presenze dirette



1.151

Presenze Streaming





FEASR

Fondo europeo agricolo per lo sviluppo rurale: l'Europa investe nelle zone rurali



REGIONE DEL VENETO



CONSULTAZIONE DIRETTA ONLINE DEL PARTENARIATO – RISULTATI

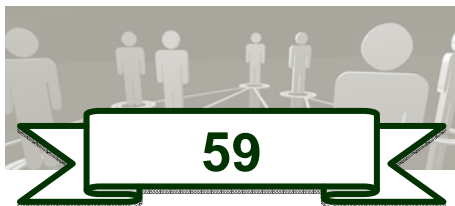

Partner PSR2020 intervenuti online



Osservazioni e proposte dei Partner su piattaforma psrveneto2020.it



Contributi inviati dai partner (proposte, indagini, analisi)



143

Documenti e materiali informativi a supporto dei partner



6.800

Visite al sito psrveneto2020.it



Pagine del sito visitate

LUNEDÌ
MARTEDÌ
MERCOLEDÌ
GIOVEDÌ

77

Giorni dedicati alla consultazione online



FEASR

Fondo europeo agricolo per lo sviluppo rurale: l'Europa investe nelle zone rurali



REGIONE DEL VENETO



“Cardini” della strategia 2014-2020



Competitività

Innovazione

Sostenibilità

Governance



Partenariato

Concentrazione

Progettualità

Integrazione

Efficacia gestionale

Cooperazione

Territorializzazione





FEASR

Fondo europeo agricolo per lo sviluppo rurale: l'Europa investe nelle zone rurali



REGIONE DEL VENETO

Struttura del Psr Veneto 2014-2020



6 Priorità

OBIETTIVI



17 Focus area (obiettivi specifici)



STRUMENTI OPERATIVI

13 Misure attivate



45 Interventi di sostegno





FEASR

Fondo europeo agricolo per lo sviluppo rurale: l'Europa investe nelle zone rurali



REGIONE DEL VENETO



Risorse Sviluppo rurale 2014 – 2020

1 miliardo 184 milioni di euro

le risorse assegnate al Psr Veneto

pari al 6,36% delle risorse nazionali



FEASR

UE - FEASR
510 milioni di euro

43,12%



Stato
471 milioni di euro

39,81%



REGIONE DEL VENETO

Regione
202 milioni di euro

17,06%

Programmi Nazionali

•Gestione del rischio
1 miliardo 640 milioni di euro

•Biodiversità animale
200 milioni di euro

•Piano irriguo
300 milioni di euro





REGIONE DEL VENETO

Proposta Giunta Regionale

10 GIU 2014



CONSIGLIO REGIONALE DEL VENETO

Adozione Consiglio Regionale

9 LUG 2014



REGIONE DEL VENETO

Trasmissione Proposta di PSR

22 LUG 2014



FEASR

Osservazioni (CE) informali

16 NOV 2014

Primo incontro bilaterale (Bruxelles 10 dicembre)

Nota osservazioni Commissione

12 DIC 2014

Primo incontro bilaterale (Bruxelles 20-21 gennaio)

Revisione informale Psr

20 FEB 2015



REGIONE DEL VENETO

Approvazione risposte quadro finanziario revisionato e Vas dgr 305

18 MAR 2015

Trasmissione del PSR revisionato versione 1.1

27 MAR 2015

Trasmissione del PSR revisionato 1.2

24 APR 2015

Approvazione del Programma

MAGGIO 2015

NEGOZIATO



PSR Veneto 2014-2020

Iter

di approvazione del Psr

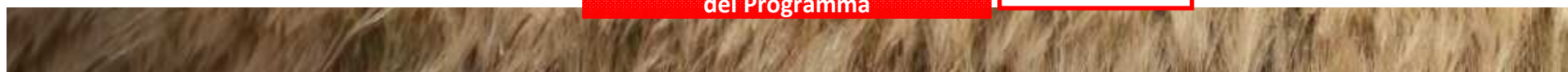



FEASR

Fondo europeo agricolo per lo sviluppo rurale: l'Europa investe nelle zone rurali



REGIONE DEL VENETO



Le altre attività per l'attivazione del PSR



• Completamento della procedura VAS - VINCA

- Rapporto Ambientale
- Osservazioni
- Controdeduzioni
- **PARERE FINALE** dell'Autorità ambientale

• Avvio delle procedure di notifica/esenzione degli AIUTI di Stato

Gestione della fase di **TRANSIZIONE** (Regolamento UE 1310/2013)

• Aggiornamento dei SISTEMI INFORMATIVI

• Definizione degli INDIRIZZI PROCEDURALI – quadro riduzioni

• Definizione sistema di MONITORAGGIO

• Attivazione del piano di VALUTAZIONE

• Attivazione del piano di COMUNICAZIONE

• Definizione dei criteri di selezione

• Costituzione del Comitato di sorveglianza

• Definizione dei bandi



FEASR

Fondo europeo agricolo per lo sviluppo rurale: l'Europa investe nelle zone rurali



REGIONE DEL VENETO



Risorse per Priorità

Priorità	euro	%
1- Promuovere il trasferimento di conoscenze e l'innovazione nel settore agricolo e forestale e nelle zone rurali	87.894.249,00	7,42%
2 - Potenziare in tutte le regioni la redditività delle aziende agricole e la competitività dell'agricoltura in tutte le sue forme e promuovere tecnologie innovative per le aziende agricole e la gestione sostenibile delle foreste	422.077.922,00	35,64%
3 - Promuovere l' organizzazione della filiera alimentare, comprese la trasformazione e la commercializzazione dei prodotti agricoli, il benessere degli animali e la gestione dei rischi nel settore agricolo	123.376.623,00	10,42%
4 - Preservare, ripristinare e valorizzare gli ecosistemi connessi all'agricoltura e alla silvicoltura	333.951.763,00	28,20%
5 - Incentivare l' uso efficiente delle risorse e il passaggio a un'economia a basse emissioni di carbonio e resiliente al clima nel settore agroalimentare e forestale	64.703.154,00	5,46%
6 - Adoperarsi per l'inclusione sociale, la riduzione della povertà e lo sviluppo economico nelle zone rurali	134.276.438,00	11,34%

Finanziamento dell'assistenza tecnica: 16.880.798,00

Totale programma: 1.184.320.501,00





FEASR

Fondo europeo agricolo per lo sviluppo rurale: l'Europa investe nelle zone rurali



REGIONE DEL VENETO

Risorse per Misura



<i>codice</i>	<i>titolo misura</i>	<i>risorse</i>	<i>%</i>
1	Trasferimento di conoscenze e azioni d'informazione	23.191.095,00	2,0%
2	Servizi di consulenza ... alla gestione delle aziende agricole	36.873.840,00	3,1%
3	Regimi di qualità dei prodotti agricoli e alimentari	17.857.143,00	1,5%
4	Investimenti in immobilizzazioni materiali	446.892.393,00	37,7%
5	Ripristino potenziale produttivo agricolo	8.116.883,00	0,7%
6	Sviluppo delle aziende agricole e delle imprese	131.725.417,00	11,1%
7	Servizi di base e rinnovamento dei villaggi nelle zone rurali	51.716.741,00	4,4%
8	Investimenti nello sviluppo delle aree forestali e ...	42.439.703,00	3,6%
10	Pagamenti agro-climatico-ambientali	166.280.148,00	14,0%
11	Agricoltura biologica	21.799.629,00	1,8%
13	Indennità a favore di zone soggette a vincoli naturali o ...	120.129.870,00	10,1%
16	Cooperazione	27.829.314,00	2,3%
19	Supporto allo sviluppo locale di tipo partecipativo (LEADER)	71.428.571,00	6,0%
Misura 215 Psr 2007-2013 - trascinamenti		1.159.554,00	0,10%
20	Finanziamento dell'assistenza tecnica	16.880.798,00	1,4%
Totale PSR Veneto		1.184.320.501,00	





FEASR

Fondo europeo agricolo per lo sviluppo rurale: l'Europa investe nelle zone rurali



REGIONE DEL VENETO



Risorse per temi strategici

temi strategici			
	<i>note</i>	<i>euro</i>	<i>%</i>
REDDITIVITA' DELLE IMPRESE AGRICOLE	1	338.358.070,00	28,1%
NUOVI GIOVANI IMPRENDITORI	2	80.009.276,00	6,8%
SOSTEGNO ALL'AGRICOLTURA DI MONTAGNA	3	395.686.456,00	33,4%
OBIETTIVI AGRO CLIMATICO AMBIENTALI	4	389.146.567,00	32,9%
COMPETITIVITA' DELLE FILIERE AGROALIMENTARI	5	115.259.740,00	9,7%
COMMUNITY LED LOCAL DEVELOPMENT - LEADER	6	71.428.571,00	6,0%

**Totale Programma:
1.184.320.501,00**

NOTE

1 - sottomisure 4.1, in FA 2A, 2B, 5A, 6.4.1 in FA 5C e 6A

2- sottomisure 6.1

3 - sottomisure 4.3, 8, 13.1, 10.1.4, riserva 25% su 4.1, 6.1, quota proporzionale su 1, 2, 4.2, 6.4, 16

4 - sottomisure 4.1 in FA 5A, 4.4, 8, 10, 11, 13.1

5 - sottomisure 3.1, 3.2, 4.2

6 - sottomisure 19





Fondo europeo agricolo per lo sviluppo rurale: l'Europa investe nelle zone rurali



REGIONE DEL VENETO



Risorse per Priorità e Focus Area

(Dati in migliaia di euro)

87.894 – 7,4%			422.077 – 35,6%		123.376 – 10,4%		333.951 – 28,1%		
Priorità 1*			Priorità 2		Priorità 3		Priorità 4		
1A	1B	1C	2A	2B	3A	3B	4A	4B	4C
Innovazione, cooperazione e conoscenza	Ricerca & Innovazione	Formazione continua	Prestazioni economiche e ammodernamento aziende	Ricambio generazionale	Filiera agroalimentare	Prevenzione e gestione del rischio	Salvaguardia biodiversità	Gestione risorse idriche	Gestione del suolo
41.280	27.829	18.784	252.087	169.990	115.259	8.116	111.317	111.317	111.317
64.703 – 5,4%					134.276 – 11,3%				
Priorità 5					Priorità 6				
5A	5B	5C	5D	5E	6A	6B	6C		
Efficienza uso dell'acqua	Efficienza energetica	Energie rinnovabili	Riduzione delle emissioni	Conservazione e sequestro del carbonio	Diversificazione e sviluppo piccole imprese	Sviluppo locale delle zone rurali	Accessibilità e uso delle TIC		
25.046	<i>Effetto indiretto</i>	18.320	<i>Effetto indiretto</i>	21.335	11.131	73.747	49.397		

* Gli importi della Priorità 1 sono gestiti finanziariamente all'interno delle altre cinque priorità.





FEASR

Fondo europeo agricolo per lo sviluppo rurale: l'Europa investe nelle zone rurali



REGIONE del VENETO

Il Sistema di gestione del Psr Veneto *gli attori*



- **Richiedenti:** soggetti che, in adesione al bando presentano domanda per concorrere alla selezione per l'attribuzione di un aiuto
- **Beneficiari:** soggetti cui viene concesso l'aiuto;
- **Soggetti delegati:** organismo privato che agisce su incarico (delega) del richiedente/beneficiario per la compilazione e assistenza alla presentazione, mediante interazione con il Sistema Informativo, delle istanze di uno specifico procedimento.





FEASR

Fondo europeo agricolo per lo sviluppo rurale: l'Europa investe nelle zone rurali



REGIONE DEL VENETO



Il Sistema Informativo per il PSR

Il SI per la gestione del PSR è composto da più moduli applicativi integrati:

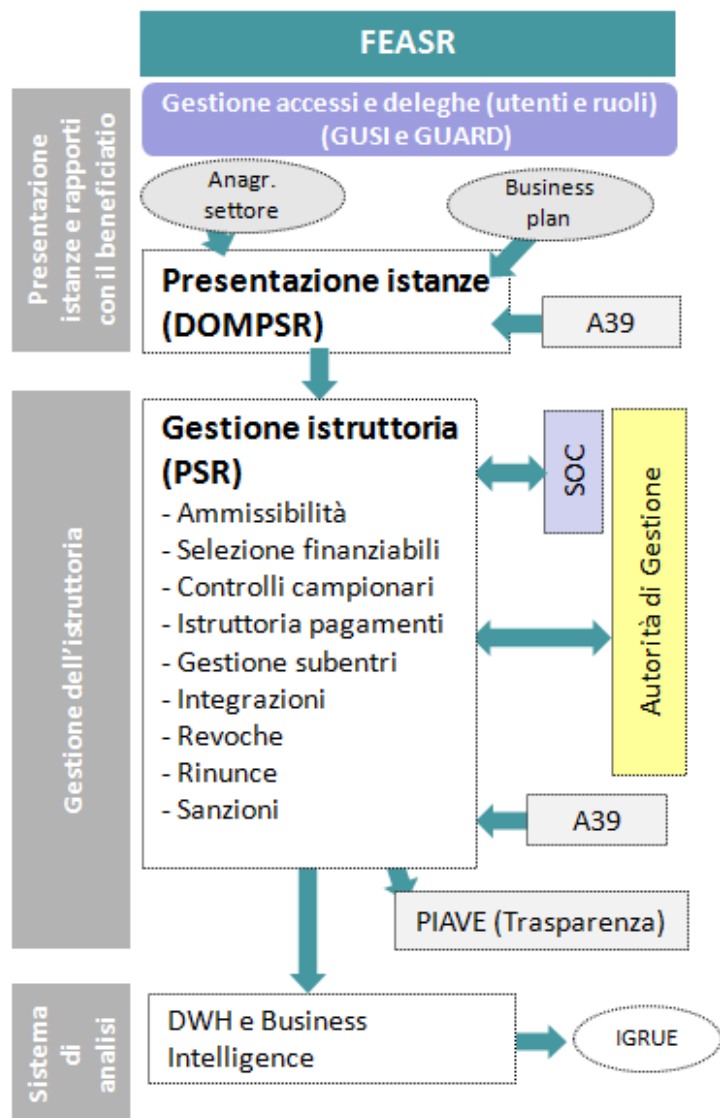

Modulo DOMPSR: servizi dedicati agli utenti esterni per la compilazione via web delle domande

Modulo PSR: gestione istruttoria delle domande;

Modulo DWH-BI PSR: realizza il sistema di reportistica, analisi e di monitoraggio.

Moduli applicativi trasversali con cui si integra:

- modulo gestione utenze e autorizzazioni all'accesso
- modulo di gestione dei fascicoli aziendali
- modulo per la trasparenza verso il beneficiario
- modulo per la redazione di business plan
- modulo per il Monitoraggio delle attività formative



FEASR

Fondo europeo agricolo per lo sviluppo rurale: l'Europa investe nelle zone rurali



REGIONE DEL VENETO



Il Sistema Informativo Unificato (SIU) per la programmazione regionale unitaria



- **Obiettivo: gestione omogenea e integrata dei diversi fondi strutturali (FEASR, FESR, FSE, FSC)**
- **costituzione di un sistema informativo unitario composto a partire dai sistemi esistenti evolvendoli e integrandoli in modo sinergico al fine di ottenere:**
 - un'interfaccia unica verso l'utenza esterna
 - La razionalizzazione dei processi, per una gestione omogenea e delle attività di back-office
 - un sistema di analisi conoscitiva che consenta di monitorare costantemente le attività e l'avanzamento nel raggiungimento degli obiettivi comuni ai fondi.





FEASR

Fondo europeo agricolo per lo sviluppo rurale: l'Europa investe nelle zone rurali



REGIONE DEL VENETO



Il Sistema Informativo Unificato (SIU) per la programmazione regionale unitaria

Anagrafe unica



Archivio unico dei soggetti, riconosciuta a livello regionale



Riuso

Per ogni componente/sottosistema prendere il meglio che c'è a disposizione o svilupparlo ex novo

SIU



Sistema unico



Il sistema regionale deve essere utilizzato anche dagli organismi intermedi



Standardizzazione dei processi

Il Ricondurre i diversi procedimenti ad uno schema comune, condiviso almeno per le fasi essenziali e con una limitata numerosità di variazioni



Interazione digitale

Firma digitale SPID
Protocollo

Dematerializzazione delle domande e di ogni altro processo di interazione con i beneficiari e con gli altri soggetti (protocollazione automatica)





FEASR

Fondo europeo agricolo per lo sviluppo rurale: l'Europa investe nelle zone rurali



REGIONE DEL VENETO



**Proposta adottata dal Consiglio Regionale del Veneto il 9 luglio 2014
e revisionata in base alle osservazioni della Commissione Europea il 24 Aprile 2015**

MISURE e INTERVENTI

Regione del Veneto, Dipartimento Agricoltura e Sviluppo Rurale



FEASR

Fondo europeo agricolo per lo sviluppo rurale: l'Europa investe nelle zone rurali



REGIONE DEL VENETO



1. Trasferimento di conoscenze e azioni d'informazione

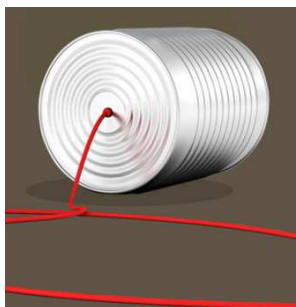

La misura concorre a promuovere l'acquisizione di competenze e conoscenze tecniche e manageriali, la diffusione di innovazioni nei vari ambiti aziendali e il trasferimento delle conoscenze dal sistema della ricerca e della sperimentazione alle imprese.



Risorse
23.191.000
euro



2
interventi

1.1.1 Azioni di formazione professionale e acquisizione di competenze

1.1.2 Azioni di informazione e dimostrazione





FEASR

Fondo europeo agricolo per lo sviluppo rurale: l'Europa investe nelle zone rurali



REGIONE DEL VENETO



1. Trasferimento di conoscenze e azioni d'informazione



Intervento 1.1.1 Azioni di formazione professionale e acquisizione di competenze



Risorse

18,7 Meuro

	Focus Area											
18,7	1c	2a	2b	3a	4a	4b	4c	5a	5c	5d	5e	6a



Beneficiari

- Organismi di formazione accreditati

Condizioni di ammissibilità

- Domanda adesione corredata da **Progetto di attività formative** articolato
- **Corsi** rivolti ad imprenditori agricoli, coadiuvanti, partecipi familiari, detentori di aree forestali, dipendenti agricoli e forestali
- **No corsi e tirocino** che rientrano nei programmi o nei cicli dell'insegnamento secondario o superiore
- **Coaching** (no consulenza aziendale)



Spese ammissibili

- Progettazione, coordinamento e realizzazione delle iniziative
- Docenza e tutoraggio
- Noleggio attrezzature, acquisto materiale didattico e materiale di consumo per esercitazioni didattiche
- Affitto e noleggio aule e strutture didattiche
- Spese per eventuali visite didattiche (nol. mezzi trasporto collettivo)
- Altre spese di funzionamento (=spese generali)

Criteri di selezione

- **qualità del progetto**
- **ricaduta operativa sul territorio del progetto**
- **prevalenza tematiche trattate**



Tipologia di sostegno

Unità di costo standard orario
Iniziativa collettive: **155 euro/ora**
Iniziativa individuali **70 euro/ora**

Importi e aliquote di sostegno

Fino al 100%: formazione collettiva

Fino all'80%: formazione individuale



FEASR

Fondo europeo agricolo per lo sviluppo rurale: l'Europa investe nelle zone rurali



REGIONE DEL VENETO



1. Trasferimento di conoscenze e azioni d'informazione

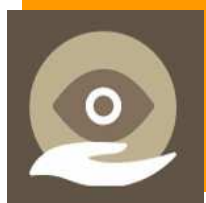

Intervento 1.2.1 Azioni d'informazione e dimostrazione



Risorse
4,4 Meuro

	Focus Area										
4,4	1c	2a	3a	4a	4b	4c	5a	5c	5d	5e	6a



Beneficiari

- Organismi di formazione accreditati
- Regione del Veneto

Criteri di selezione

- qualità, completezza, esaustività del progetto con riferimento agli obiettivi del bando
- ricaduta operativa sul territorio del progetto
- prevalenza delle tematiche trattate dal progetto



Spese ammissibili

- Progettazione, coordinamento e realizzazione delle iniziative
- Docenza e tutoraggio
- Noleggio attrezzature, acquisto materiale didattico e materiale di consumo per esercitazioni didattiche
- Affitto e noleggio aule e strutture didattiche
- Altre spese di funzionamento (spese generali)
- Produzione supporti didattici e divulgativi
- Consulenze tecnico-scientifiche per realizzazione dei supporti didattici



Tipologia di sostegno

Unità di costo standard orario
(170 euro/ora)

Importi e aliquote di sostegno

Intensità di aiuto 100%
(operatori agricoli e forestali)

70% per micro e piccole imprese





FEASR

Fondo europeo agricolo per lo sviluppo rurale: l'Europa investe nelle zone rurali



REGIONE DEL VENETO



2. Servizi di consulenza alle aziende agricole



I servizi di consulenza contribuiscono al raggiungimento dell'obiettivo di potenziare la redditività e la competitività del settore agricolo permettendo agli agricoltori, ai giovani agricoltori, ai silvicoltori di avvalersi di servizi per aiutarli a migliorare la gestione sostenibile, la performance economica e ambientale della loro azienda.



Risorse
36.873.000
euro



2
interventi

2.1.1 Utilizzo dei servizi di consulenza da parte delle aziende

2.3.1 Formazione dei consulenti





FEASR

Fondo europeo agricolo per lo sviluppo rurale: l'Europa investe nelle zone rurali



REGIONE DEL VENETO



2. Servizi di consulenza alle aziende agricole



Intervento 2.1.1 Utilizzo dei servizi di consulenza da parte delle aziende



Risorse
35 Meuro

	Focus Area											
35	1c	2a	2b	3a	4a	4b	4c	5a	5c	5d	5e	6a



Beneficiari

Organismi/enti

prestatori di servizi di consulenza,
pubblici o privati

Requisiti di ammissibilità

- **adeguate risorse** in termini di personale qualificato e regolarmente formato
- **esperienza** e affidabilità
- **fini statutori**
- garanzia **mezzi tecnici** e amministrativi e una sede in ambito territoriale
- adeguata **capacità** nell'ambito della consulenza oggetto della misura



Spese ammissibili

Costo della consulenza fornita

spese sostenute dall'organismo di consulenza per la fornitura del servizio.

Criteri di selezione

- **economicità**
- altri criteri definiti all'interno dei bandi

Selezione beneficiari

La procedura di selezione è disciplinata dalla normativa sugli appalti pubblici.



Tipologia di sostegno

Contributo in conto capitale

Importi e aliquote di sostegno

80% della spesa ammissibile

1.500 euro di contributo max



FEASR

Fondo europeo agricolo per lo sviluppo rurale: l'Europa investe nelle zone rurali



REGIONE DEL VENETO



2. Servizi di consulenza alle aziende agricole



Intervento 2.3.1 Formazione dei consulenti



Risorse
1,8 Meuro

Meuro	Focus area				
1,8	1a	2a	4a	4b	4c



Beneficiari

- Organismi di formazione pubblici/privati
- Regione del Veneto

Condizioni di ammissibilità

- durata max 150 h
- localizzazione geografica
- altri requisiti previsti dai bandi



Spese ammissibili

- Attività di progettazione, coordinamento, realizzazione delle iniziative
- Attività di **docenza e tutoraggio**
- Noleggio **attrezzature** e acquisto materiale didattico
- Acquisto **materiale di consumo** per esercitazioni
- Affitto e noleggio **aule e strutture**
- Spese per **visite** didattiche
- Altre spese di funzionamento

Criteri di selezione

Individuazione mediante procedura di appalto pubblico o affidamento *in house*



Tipologia di sostegno

Contributo in conto capitale

Importi e aliquote di sostegno

Importo max previsto:
200.000 euro per tre anni
per ciascun organismo di consulenza



FEASR

Fondo europeo agricolo per lo sviluppo rurale: l'Europa investe nelle zone rurali



REGIONE DEL VENETO



3. Regimi di qualità dei prodotti agricoli e alimentari



Nell'ambito dei prodotti agricoli e alimentari che rientrano tra i regimi di qualità di cui all'articolo 16, paragrafo 1 del reg. (UE) n. 1305/2013, la misura sostiene le forme associative degli agricoltori che operano in base a tali regimi e la realizzazione di azioni di informazione e promozione riguardanti tali prodotti.



Risorse
17.857.000
euro



2

interventi

3.1.1 Adesione ai regimi di qualità dei prodotti agricoli e alimentari

3.2.1 Informazione e promozione sui regimi di qualità dei prodotti agricoli e alimentari





FEASR

Fondo europeo agricolo per lo sviluppo rurale: l'Europa investe nelle zone rurali



REGIONE DEL VENETO



3. Regimi di qualità dei prodotti agricoli e alimentari



Intervento 3.1.1

Adesione ai regimi di qualità dei prodotti agricoli e alimentari

1/2



Risorse

1,6 Meuro

Meuro	Focus Area
1,6	3a



Beneficiari

- Consorzi tutela DOP, IGP e STG e loro consorzi di 2° grado;
- Consorzi e associazioni di produttori;
- OP e loro associazioni AOP;
- Cooperative agricole non associate agli organismi collettivi sopra elencati

Condizioni di ammissibilità

- **DOP/IGP/STG** – prodotti agricoli e alimentari e **DOP/IGP** vini registrati nello specifico registro dell'Unione;
- **produzione biologica** – prodotti ottenuti ai sensi del reg. (CE) n. 834/2007;
- **IG bevande spiritose** registrati nello specifico registro dell'Unione;
- **IG prodotti vitivinicoli** aromatizzati registrati ai sensi del reg. (UE) n. 251/2014;
- **Sistema di qualità nazionale di produzione integrata** – prodotti ottenuti in conformità agli specifici disciplinari di produzione della Regione del Veneto;
- **Sistema di qualità nazionale zootecnia** – prodotti zootecnici ottenuti in conformità ai disciplinari di produzione iscritti nell'elenco di cui all'art. 7 del Decreto MiPAAF del 4 marzo 2011;
- **Sistema di qualità "Qualità Verificata"** – prodotti ottenuti in conformità agli specifici disciplinari di produzione.



FEASR

Fondo europeo agricolo per lo sviluppo rurale: l'Europa investe nelle zone rurali



REGIONE DEL VENETO



3. Regimi di qualità dei prodotti agricoli e alimentari



Intervento 3.1.1

Adesione ai regimi di qualità dei prodotti agricoli e alimentari

2/2



Risorse

1,6 Meuro

Meuro	Focus Area
1,6	3a



Tipologia di sostegno

Contributo in conto capitale



Importi e aliquote di sostegno

- **Livello di aiuto:** 100% della spesa ammissibile.
- **Importo massimo** di spesa ammissibile:
3.000 euro/anno/soggetto in domanda di aiuto.

Spese ammissibili

- **costi di prima iscrizione** al sistema di controllo;
- **contributo annuo** mantenimento nel sistema di controllo;
- **costi verifiche ispettive** dell'organismo di controllo;
- **costi prove analitiche** previste dal disciplinare produzione e dal piano dei controlli dell'organismo di controllo.





FEASR

Fondo europeo agricolo per lo sviluppo rurale: l'Europa investe nelle zone rurali



REGIONE DEL VENETO



3. Regimi di qualità dei prodotti agricoli e alimentari

Intervento 3.2.1

1/2



Informazione e promozione sui regimi di qualità dei prodotti agricoli e alimentari



Risorse

16,2 Meuro

Meuro	Focus Area
16,2	3a



Beneficiari

- Consorzi tutela DOP, IGP e STG e loro consorzi di 2° grado;
- Consorzi e associazioni di produttori;
- OP e loro associazioni AOP;
- Cooperative agricole non associate agli organismi collettivi sopra elencati
- ATI o ATS con almeno due organismi collettivi sopra elencati

Condizioni di ammissibilità

- **DOP/IGP/STG** – prodotti agricoli e alimentari e **DOP/IGP** vini registrati nello specifico registro dell'Unione;
- **produzione biologica** – prodotti ottenuti ai sensi del reg. (CE) n. 834/2007;
- **IG bevande spiritose** registrati nello specifico registro dell'Unione;
- **IG prodotti vitivinicoli aromatizzati** registrati ai sensi del reg. (UE) n. 251/2014;
- **Sistema di qualità nazionale di produzione integrata** – prodotti ottenuti in conformità agli specifici disciplinari di produzione della Regione del Veneto;
- **Sistema di qualità nazionale zootecnia** – prodotti zootecnici ottenuti in conformità ai disciplinari di produzione iscritti nell'elenco di cui all'art. 7 del Decreto MiPAAF del 4 marzo 2011;
- **Sistema di qualità "Qualità Verificata"** – prodotti ottenuti in conformità agli specifici disciplinari di produzione.



FEASR

Fondo europeo agricolo per lo sviluppo rurale: l'Europa investe nelle zone rurali



REGIONE DEL VENETO



3. Regimi di qualità dei prodotti agricoli e alimentari

Intervento 3.2.1

2/2



Informazione e promozione sui regimi di qualità dei prodotti agricoli e alimentari



Risorse

16,2 Meuro

Meuro	Focus Area
16,2	3a

Spese ammissibili

- costi partecipazione **fiere, mostre ed altri eventi**;
- costi diffusione **conoscenze scientifiche e tecniche sui prodotti dei regimi di qualità**;
- costi **pubblicazioni, prodotti multimediali, realizzazione e sviluppo di siti web**;
- costi per **cartellonistica e realizzazione di campagne promozionali**, incluse le attività svolte nei punti vendita;
- costi **realizzazione incontri con consumatori e workshop** con operatori economici;
- costi per **l'acquisto di spazi pubblicitari e pubbliredazionali** sui mezzi di comunicazione.
- **Spese di gestione limite max 5%** dell'importo totale di spesa ammissibile.



Tipologia di sostegno

- **Contributo in conto capitale**



Importi e aliquote di sostegno

-Livello di aiuto:

- **azioni di informazione: 70%** della spesa ammissibile;
- **azioni di promozione a carattere pubblicitario: 50%** della spesa ammissibile.

I limiti di spesa ammissibile saranno indicati nei bandi.



FEASR

Fondo europeo agricolo per lo sviluppo rurale: l'Europa investe nelle zone rurali



REGIONE DEL VENETO



4. Investimenti in immobilizzazioni materiali

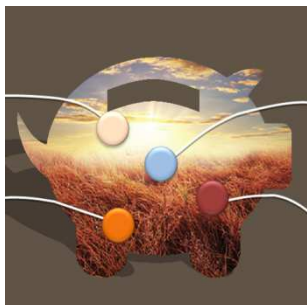

Interventi volti al miglioramento delle prestazioni e della sostenibilità globali dell'azienda agricola, che riguardano la trasformazione, la commercializzazione e/o lo sviluppo dei prodotti agricoli. Sono compresi anche gli investimenti non produttivi connessi all'adempimento degli obiettivi agro-climatico-ambientali perseguiti dalle norme comunitarie, nazionali e regionali. Gli interventi riguardano anche l'infrastruttura necessaria allo sviluppo, l'ammodernamento o all'adeguamento dell'agricoltura e della silvicoltura.



Risorse
446.892.000
euro

4.1.1 Investimenti per migliorare le prestazioni e la sostenibilità globali dell'azienda

4.4.1 Recupero naturalistico-ambientale e riqualificazione paesaggistica di spazi aperti montani e collinari abbandonati e degradati



6

interventi

4.2.1 Investimenti per la trasformazione e commercializzazione dei prodotti agricoli

4.4.2 Introduzione di infrastrutture verdi

4.3.1 Infrastrutture viarie silvopastorali, ricomposizione e miglioramento fondiario e servizi in rete

4.4.3 Strutture funzionali all'incremento e valorizzazione della biodiversità naturalistica





FEASR

Fondo europeo agricolo per lo sviluppo rurale: l'Europa investe nelle zone rurali



REGIONE DEL VENETO



4. Investimenti in immobilizzazioni materiali



Intervento 4.1.1

Investimenti per migliorare le prestazioni e la sostenibilità globali dell'azienda

1/2



Risorse

297,6 Meuro

Meuro	Focus Area		
187,8	2a		
84,8		2b	
25			5a



Beneficiari

- Imprenditori agricoli professionali

Ammissibilità

Dimensione economica aziendale

(produzione standard):

> 12.000 euro zona montana

> 15.000 euro altre zone

Investimenti che

- migliorano le prestazioni e la sostenibilità globali dell'azienda
- rispettano le normative comunitarie e nazionali di settore



Spese ammissibili

- Investimenti miglioramento fondiario (escluse abitazioni)
- Acquisto macchinari e attrezzature
- Acquisto hardware e software per TIC
- Impianti produzione energia a uso aziendale

Investimenti per l'efficienza irrigua

secondo quanto previsto dalla condizionalità ex-ante (AdP) e dall'Arti. 46 Reg. CE 1305/2013.

Criteri di selezione

- Tipologia e fascia d'età del beneficiario
- Qualità delle produzioni
- Localizzazione geografica
- Investimenti strategici
- Adesione ad organismi associativi
- Priorità settoriali
- Dimensione aziendale





FEASR

Fondo europeo agricolo per lo sviluppo rurale: l'Europa investe nelle zone rurali



REGIONE DEL VENETO



4. Investimenti in immobilizzazioni materiali



Intervento 4.1.1

Investimenti per migliorare le prestazioni e la sostenibilità globali dell'azienda

2/2



Risorse

297,6 Meuro

Meuro	Focus Area		
187,8	2a		
84,8		2b	
25			5a



Tipologia di sostegno

- Contributo in conto capitale
- Contributo in conto interessi
- Erogazioni di garanzie agevolate
- Combinazione delle tre tipologie

Spesa ammissibile

Minima: 8.000 € zone montane
15.000 € altre zone

Massima in quattro anni:

600.000 €
1.200.000 € (coop. conduzione)

Percentuale di contributo

	Investimenti per la trasformazione/commercializzazione		Altri investimenti	
	Zona montana	Altre zone	Zona montana	Altre zone
Imprese agricole condotte da giovani agricoltori entro 5 anni dall'insediamento	40%	40%	60%	50%
Giovani agricoltori come definiti da Reg. UE 1305/2013 che presentano domanda Pacchetto giovani	40%	40%	60%	50%
Altre imprese agricole	40%	40%	50%	40%



FEASR

Fondo europeo agricolo per lo sviluppo rurale: l'Europa investe nelle zone rurali



REGIONE DEL VENETO



4. Investimenti in immobilizzazioni materiali



Intervento 4.2.1

Investimenti per la trasformazione e la commercializzazione dei prodotti agricoli



Risorse

97,4 milioni €

Meuro	Focus Area
97,4	3a



Beneficiari

Imprese agroalimentari

- **Microimprese e PMI** (Racc. 2003/361/UE)
- **Imprese Intermedie** (<750 occupati o < 200 mln fatturato)
- **Grandi imprese**

Condizioni di ammissibilità

Investimenti in Veneto:

- che migliorano prestazioni e sostenibilità globali dell'azienda
- che rispettano le normative comunitarie e nazionali di settore



Spese ammissibili

- **Investimenti strutturali**
- **Acquisto** nuovi macchinari, attrezzature e software
- **Spese generali**

Criteri di selezione

- **Integrazione dei produttori primari**
- **Qualità di processo e di prodotto**
- **Localizzazione geografica**
- **Investimenti prioritari settoriali**



Tipologia di sostegno

- **Contributo in conto capitale**
- **Contributo in conto interessi**
- **Erogazioni di garanzie agevolate**

Importi e aliquote di sostegno

- 40% spesa microimprese montane
- 30% spesa per PMI
- 20% spesa imprese intermedie
- 10% spesa grandi imprese



FEASR

Fondo europeo agricolo per lo sviluppo rurale: l'Europa investe nelle zone rurali



REGIONE DEL VENETO



4. Investimenti in immobilizzazioni materiali



Intervento 4.3.1

Infrastrutture viarie silvopastorali, ricomposizione, miglioramento fondiario e servizi in rete



Risorse

29,9 milioni €

Meuro	Focus Area
29,9	2a



Beneficiari

Soggetti pubblici e privati, anche in forma associata, proprietari e/o gestori di aree forestali

Condizioni di ammissibilità

- Investimenti limitati alle **zone montane**
 - Essere al servizio di una pluralità di soggetti
 - Essere **strutturati in rete**
 - Essere al servizio di aziende o proprietà agricole e silvicole
- Le infrastrutture viarie devono essere **previste/censite** nel Piano di riassetto Forestale, o nel Piano della viabilità silvopastorale



Spese ammissibili

- **Realizzazione** e adeguamento della viabilità silvopastorale
- **Realizzazione** e adeguamento infrastrutture approvvigionamento idrico (non ad uso irriguo), elettrico, termico, collegamenti telefonici, escluso ultimo miglio)
- **Spese generali** per esecuzione interventi

Criteri di selezione

- **adeguamento** prioritario rispetto a nuova realizzazione
- aree gestite a **basso impatto ambientale**
- aree con **svantaggi** stazionali, orografici e strutturali



Tipologia di sostegno

Contributo in conto capitale

Importi e aliquote di sostegno

80% spesa ammessa



FEASR

Fondo europeo agricolo per lo sviluppo rurale: l'Europa investe nelle zone rurali



REGIONE DEL VENETO



4. Investimenti in immobilizzazioni materiali



Intervento 4.4.1 Recupero naturalistico-ambientale e riqualificazione paesaggistica di spazi aperti montani e collinari abbandonati e degradati

1/2

Risorse			
4,4 Meuro			
Meuro	Focus Area		
4,4	4a	4b	4c



Beneficiari

- **Agricoltori** (Art.4 Reg.1307/2013)
- **Associazioni e/o Consorzi** di proprietari privati e/o gestori di superfici agricole
- **Enti pubblici e loro associazioni**
- **Enti proprietari/gestori del demanio statale o regionale**
- **Comunità regoliere**

Condizioni di ammissibilità

- **Su progetto**
- **Superficie minima** = 1ha
- **Superficie progettuale** montagna e collina del Veneto
- **Solo aree degradate** catastalmente "agricole"



Interventi realizzabili

Viene concesso un **aiuto** in relazione alle spese sostenute per **investimenti non produttivi connessi all'adempimento degli obiettivi agro-climatico-ambientali**.

L'**azione** prevede il riconoscimento di un sostegno per il **recupero naturalistico e paesaggistico** di superfici agro-pastorali abbandonate e degradate di montagna e di collina, anche all'interno delle aree Natura 2000, seguendo una serie stabilita di vincoli e condizioni, che sono comprese in uno specifico **piano di interventi** da realizzare, nell'arco del quinquennio di impegno, entro i primi due anni.



Tipologia di sostegno

Contributo in conto capitale

Criteri di selezione

- Tipologia beneficiario
- Localizzazione geografica
- Dimensione della superficie oggetto dell'intervento

Importi e aliquote di sostegno

100% del costo di investimento
(calcolato secondo costi standard)



FEASR

Fondo europeo agricolo per lo sviluppo rurale: l'Europa investe nelle zone rurali



REGIONE DEL VENETO



4. Investimenti in immobilizzazioni materiali



Intervento 4.4.1

Recupero naturalistico-ambientale e riqualificazione paesaggistica di spazi aperti montani e collinari abbandonati e degradati

2/2



Risorse

4,4 Meuro

Meuro	Focus Area		
	4a	4b	4c
4,4			



Importi

<i>Interventi</i>	<i>Pagamento (€/ha)</i>
in zona ordinaria	7.716,31
in siti Natura 2000 con ipotesi 2 cantieri	8.468,75





FEASR

Fondo europeo agricolo per lo sviluppo rurale: l'Europa investe nelle zone rurali



REGIONE DEL VENETO



4. Investimenti in immobilizzazioni materiali



Intervento 4.4.2

Introduzione di infrastrutture verdi



Risorse

16,5 Meuro

Meuro	Focus Area		
16,4	4a	4b	4c



Beneficiari

- Agricoltori (art.4 Reg.1307/2013)
- Associazioni agricoltori
- Aziende agricole di enti pubblici
- Enti pubblici o loro associazioni
- Enti proprietari/gestori di demanio statale o regionale

Condizioni di ammissibilità

Gli investimenti dovranno essere poi mantenuti per 5 anni con le linee d'intervento 10.1.3 (infrastrutture Verdi) e 10.1.6 (tutela degli habitat seminaturali)



Interventi realizzabili

- Corridoi ecologici (fasce tampone e siepi)
- Boschetti
- Operazioni aziendali di riqualificazione della rete idraulica minore
- Canali erbosi

Criteri di selezione

- Localizzazione geografica (Rete Natura 2000, bacino scolante in Laguna di Venezia, zone vulnerabili ai nitrati)
- Superficie oggetto intervento
- Canali erbosi: progetto unitario



Tipologia di sostegno

Contributo in conto capitale sulla base di costi standard

Importi e aliquote di sostegno

Importo di sostegno calcolato in termini di **costo standard/ettaro** di superficie.



FEASR

Fondo europeo agricolo per lo sviluppo rurale: l'Europa investe nelle zone rurali



REGIONE DEL VENETO



4. Investimenti in immobilizzazioni materiali



Intervento 4.4.2

Introduzione di infrastrutture verdi

2/2



Risorse

16,5 Meuro

Meuro	Focus Area		
16,4	4a	4b	4c



Importi

	Importi per unità di superficie
Investimento a) nuovi corridoi ecologici arboreo-arbustivi	
Totale annuale singolo aderente	8,37 €/ml
Totale annuale gruppo aderente	9,57 €/ml
Investimento b) boschetti	
Totale annuale singolo aderente	10.497,67/ha
Totale annuale gruppo aderente	10.511,27/ha
Investimento c) Riqualificazione fluviale	
<i>Allargamento/rinaturalizzazione</i>	
Totale annuale singolo aderente	14,82/ml
Totale annuale gruppo aderente	16,18/ml
<i>Realizzazione</i>	
Totale annuale singolo aderente	18,34/ml
Totale annuale gruppo aderente	19,70/ml
Investimento d) Fasce inerbite e canali erbosi	
Totale annuale singolo aderente	4,03/ml
Totale annuale gruppo aderente	4,17/ml





FEASR

Fondo europeo agricolo per lo sviluppo rurale: l'Europa investe nelle zone rurali



REGIONE DEL VENETO



4. Investimenti in immobilizzazioni materiali



Intervento 4.4.3

Strutture funzionali all'incremento e valorizzazione della biodiversità naturalistica

Risorse			
0,9 Meuro			
Meuro	Focus Area		
0,9	4a	4b	4c



Beneficiari

- Agricoltori (Art.4 Reg.1307/2013)
- Associazioni agricoltori
- Aziende agricole di enti pubblici

Condizioni di ammissibilità

Gli investimenti dovranno essere poi mantenuti per 5 anni con le linee d'intervento 10.1.3 (infrastrutture Verdi) e 10.1.6 (tutela degli habitat seminaturali)



Interventi realizzabili

1. Strutture funzionali all'osservazione della fauna selvatica
2. Strutture funzionale alla diffusione della fauna selvatica
3. Creazione di aree umide
4. Strutture per la raccolta del patrimonio biogenetico

Criteri di selezione

- Localizzazione geografica
- Zone designate vulnerabili ai nitrati
- Superficie oggetto d'intervento



Tipologia di sostegno

Contributo in conto capitale su base di costi standard

Importi e aliquote di sostegno

100% della spesa ammessa

Massimale di 20.000€/progetto per interventi 1, 2 e 3

Massimale di 500.000€/progetto per intervento 4



FEASR

Fondo europeo agricolo per lo sviluppo rurale: l'Europa investe nelle zone rurali



REGIONE DEL VENETO



5. Ripristino del potenziale produttivo agricolo danneggiato da calamità naturali, avversità atmosferiche ed eventi catastrofici



Il sostegno mira a favorire la ripresa della stabilità reddituale del settore agricolo a seguito di calamità naturali, avversità atmosferiche e disastri ambientali. In particolare la misura interverrà nei casi in cui l'intensità e la diffusione dei fenomeni calamitosi siano riconosciuti dagli organi competenti rendendo necessari interventi per il ripristino del potenziale produttivo aziendale danneggiato o distrutto.



Risorse
8.116.000
euro



1
interventi

5.2.1 Sostegno a investimenti per il ripristino dei terreni e del potenziale produttivo agricolo





FEASR

Fondo europeo agricolo per lo sviluppo rurale: l'Europa investe nelle zone rurali



REGIONE DEL VENETO



5. Ripristino del potenziale produttivo agricolo danneggiato da calamità naturali, avversità atmosferiche ed eventi catastrofici



Intervento 5.2.1

Sostegno a investimenti per il ripristino dei terreni agricoli e del potenziale produttivo



Risorse

8,1 Meuro

Meuro	Focus Area
8,1	3b



Beneficiari

Agricoltori singoli o associati che esercitano attività di coltivazione del fondo classificati agricoltori attivi

Condizioni di ammissibilità

- Riconoscimento formale delle autorità del verificarsi degli eventi dannosi
- Incidenza danni superiore al 30% potenziale produttivo
- **Ricadere** nell'area coinvolta dall'evento atmosferico o calamità naturale



Spese ammissibili

- ripristino e/o ricostruzione capitale fondiario
- ripristino capitale di scorta
- ripristino impianti arborei produttivi
- spese generali

Criteri di selezione

- Tipologia del beneficiario
- Tipologia di potenziale produttivo danneggiato
- Valore del potenziale produttivo danneggiato



Tipologia di sostegno

Contributi in conto capitale

Importi e aliquote di sostegno

Contributo in conto capitale pari al 50% dei costi ammissibili

**Spesa ammissibile: min 5.000 euro
max 300.000 euro**
(avversità atmosferica)
max 500.000
(calamità naturale)



FEASR

Fondo europeo agricolo per lo sviluppo rurale: l'Europa investe nelle zone rurali



REGIONE DEL VENETO



6. Sviluppo delle aziende agricole e delle imprese



L'attivazione della misura punta a incentivare la fase di avvio della nuova impresa gestita dal giovane agricoltore con gli obiettivi di favorire la permanenza dei giovani nelle aree rurali e incrementare il numero di imprese condotte da giovani imprenditori.

Viene sostenuta la diversificazione delle attività agricole e lo sviluppo di attività extra-agricole (artigianali, turistiche, sociali, agromeccaniche).



Risorse
131.725.000
euro



3

interventi

6.1.1 Inseadimento di giovani agricoltori

6.4.1 Creazione e sviluppo della diversificazione delle imprese agricole

6.4.2 Creazione e sviluppo di attività extra-agricole nelle aree rurali





FEASR

Fondo europeo agricolo per lo sviluppo rurale: l'Europa investe nelle zone rurali



REGIONE DEL VENETO



6. Sviluppo delle aziende agricole e delle imprese



Intervento 6.1.1

Insediamiento di giovani agricoltori

Pacchetto giovani con misure 4.1. o/e 6.4.1.



Risorse
80 Meuro

Meuro	Focus Area
80	2b



Beneficiari

Giovani agricoltori che si insediano per la prima volta in un'azienda agricola in qualità di capo dell'azienda.

Requisiti soggettivi:

- età compresa tra 18 e 40 anni
- essere insediati per la prima volta

Obblighi e impegni

- Iniziare PA entro 9 mesi dal finanziamento
- Agricoltore attivo entro 18 mesi
- Condurre l'azienda per 5 anni
- Adesione a misure 1.1, 1.2 e 2.1
- IAP entro 36 mesi
- Realizzare PA in 36 mesi dall'insediamento



Spese ammissibili

Il **premio forfettario** è erogato per l'attuazione del **piano aziendale**.

Condizioni di ammissibilità

- **Presentazione del piano aziendale (PA)**
- **Assunzione di responsabilità** o corresponsabilità civile e fiscale nella gestione di un'azienda agricola in Veneto
- **Dimensione economica aziendale** (produzione standard):
minimo 12.000 euro zona montana
minimo 15.000 euro altre zone
massimo 250.000 euro



Tipologia di sostegno

Premio forfettario in due tranches

- **80%** importo dopo approvazione sostegno
- **20%** a saldo dopo corretta attuazione del piano aziendale

Importi e aliquote di sostegno

Premio: 40.000 euro



Fondo europeo agricolo per lo sviluppo rurale: l'Europa investe nelle zone rurali



6. Sviluppo delle aziende agricole e delle imprese



Intervento 6.4.1

Creazione e sviluppo della diversificazione delle imprese agricole

Fattorie sociali e didattiche, agriturismo, attività di trasformazione in prodotti non agricoli, servizi ambientali e produzione di energia da reflui zootecnici

 Risorse 40,5 Meuro			
Meuro	Focus Area		
25,9	2a		
6a	2b		
9,5		5c	
11,1			6a



Beneficiari

Imprenditori agricoli
(art. 2135 cod. civ.)



Spese ammissibili funzionali alla diversificazione in attività extra agricole

- Ristrutturazione e ammodernamento immobili
- Acquisto nuovi macchinari e attrezzature
- Acquisto o sviluppo programmi informatici
- Spese generali

Importi e aliquote di sostegno

Zone montane:

- Interventi ristrutturazione **50%**
- Acquisto nuovi macchinari e attrezzature **45%**

Altre zone:

- Interventi ristrutturazione **40%**
- Acquisto nuovi macchinari e attrezzature **35%**

Regime *de minimis*:

importo complessivo non > **200.000 euro**



Tipologia di sostegno

Contributi in conto capitale

Condizioni di ammissibilità

- Presenza di un progetto che dimostri la creazione o lo sviluppo delle attività di diversificazione
- Divieto di creazione di attività agricola o a supporto di attività con prodotto finale agricolo
- Connessione con l'attività agricola esercitata
- Attività svolte all'interno dei beni fondiari dell'impresa
- Per produzione energia:
 - Impiego prevalente di reflui zootecnici
 - Rendimento maggiore al 75% di quello indicato in scheda tecnica dell'impianto





FEASR

Fondo europeo agricolo per lo sviluppo rurale: l'Europa investe nelle zone rurali



REGIONE DEL VENETO



6. Sviluppo delle aziende agricole e delle imprese



Intervento 6.4.2

Creazione e sviluppo di attività extra agricole nelle aree rurali

artigianali, turistiche e di servizio al sociale

	Risorse
	11 Meuro
Meuro	Focus Area
11	6a



Beneficiari

Microimprese e piccole imprese
(Raccomandazione 2003/361 UE)
Persone fisiche



Spese ammissibili funzionali alla diversificazione in attività extra agricole

- Ristrutturazione e ammodernamento immobili
- Acquisto nuovi macchinari e attrezzature
- Acquisto e sviluppo programmi informatici
- Spese generali



Tipologia di sostegno

Contributi in conto capitale

Condizioni di ammissibilità

- Progetto relativo alla creazione o sviluppo di attività extra-agricole
- Interventi nei settori previsti
- Investimenti all'interno dei beni fondiari

Importi e aliquote di sostegno

Zone montane:

- Interventi ristrutturazione **50%**
- Acquisto nuovi macchinari e attrezzature **45%**

Altre zone:

- Interventi ristrutturazione **40%**
- Acquisto nuovi macchinari e attrezzature **35%**

Regime *de minimis*:

importo complessivo non > **200.000 euro**





FEASR

Fondo europeo agricolo per lo sviluppo rurale: l'Europa investe nelle zone rurali



REGIONE DEL VENETO



7. Servizi di base e rinnovamento dei villaggi nelle zone rurali

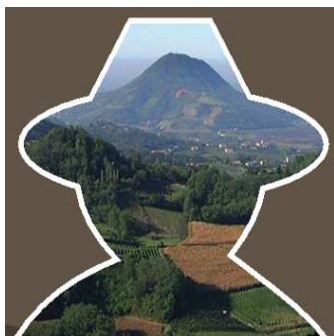

La misura è finalizzata al sostegno di interventi in grado di stimolare la crescita e promuovere la sostenibilità ambientale e socio-economico delle aree rurali, in particolare attraverso lo sviluppo di investimenti ed infrastrutture locali, compreso lo sviluppo della banda larga veloce e ultralarga, e l'attivazione di servizi di base locali rivolti in particolare alla qualificazione e consolidamento delle attività turistiche nelle aree rurali, anche in funzione del restauro e della riqualificazione del patrimonio culturale e naturale di borghi e paesaggi rurali.



Risorse
51.700.000
euro



3

interventi

7.3.1 Accessibilità alla banda larga

7.5.1 Infrastrutture e informazione per lo sviluppo del turismo sostenibile nelle aree rurali

7.6.1 Recupero e riqualificazione del patrimonio architettonico dei villaggi e del paesaggio rurale.





FEASR

Fondo europeo agricolo per lo sviluppo rurale: l'Europa investe nelle zone rurali



REGIONE DEL VENETO



7. Servizi di base e rinnovamento dei villaggi nelle zone rurali

1/2



Intervento 7.3.1

Accessibilità alla banda larga



Risorse

49,3 Meuro

Meuro	Focus Area
49,3	6c



Beneficiari

- Enti e amministrazioni pubbliche
- Imprese
- Soggetti privati

Investimento A

Infrastrutture di utilità pubblica, necessarie allo sviluppo di servizi a banda larga veloce (>30Mbps) e ultralarga (>100 Mbps) con tecnologia FTTx.

L'investimento "A" viene attuato direttamente dalla Regione del Veneto nelle **aree rurali C e D in digital divide**, individuate come aree bianche nelle quali cioè i servizi di banda larga per imprese e cittadini o non esistono, o sono insufficientemente diffusi oppure presentano una capacità di connessione insufficiente.

Impegni del beneficiario

Il beneficiario dovrà impegnarsi a mantenere **attivo e disponibile il servizio** di accessibilità alla rete per **almeno 5 anni** dal pagamento finale.

Investimento B

Accesso alla rete a banda larga attraverso terminali di utenti aspecifici. Sostegno a tecnologie alternative in aree periferiche.

L'investimento "B" verrà attivato nelle **aree rurali C e D** ultraperiferiche residuali in complementarietà con l'investimento "A"

Impegni del beneficiario

Il beneficiario dovrà impegnarsi a non alienare il bene acquisito con le risorse del Psr per un periodo di **3 anni** dal pagamento finale.





FEASR

Fondo europeo agricolo per lo sviluppo rurale: l'Europa investe nelle zone rurali



REGIONE DEL VENETO



7. Servizi di base e rinnovamento dei villaggi nelle zone rurali

2/2



Intervento 7.3.1

Accessibilità alla banda larga



Risorse

49,3 Meuro

Meuro	Focus Area
49,3	6c

Spese ammissibili

Investimento "A"

- **opere di ingegneria civile** quali condotti o altri elementi della rete, anche in sinergia con altre infrastrutture (energia , trasporti, impianti idrici, reti fognarie, ecc);
- **realizzazione nuove infrastrutture e adeguamento infrastrutture esistenti di banda larga** incluse attrezzature di backhaul (es: fisse, wireless, tecnologie basate o combinate con il satellitare);
- **installazione di elementi della rete e dei relativi servizi;**
- **sistemi software e attrezzature tecnologiche;**
- **spese generali**

Investimento "B":

- **Attrezzature connessione web a banda larga** (modem e parabole satellitari, altre tecnologie wireless)



Tipologia di sostegno

Contributo in conto capitale

Importi e aliquote di sostegno

Il contributo è pari al **100%** della spesa ammissibile.



FEASR

Fondo europeo agricolo per lo sviluppo rurale: l'Europa investe nelle zone rurali



REGIONE DEL VENETO



7. Servizi di base e rinnovamento dei villaggi nelle zone rurali

1/2



Intervento 7.5.1

Infrastrutture e informazione per lo sviluppo del turismo sostenibile nelle aree rurali



Risorse

1,1 Meuro

Meuro	Focus Area
1,1	6b



Beneficiari

- **Enti locali** territoriali
- **Enti parco**
- **Enti di diritto privato** senza scopo di lucro
- **Partenariati** pubblico-privato

Condizioni di ammissibilità

- Attivazione prevista sulla base di apposito **piano/progetto**, secondo i riferimenti e le modalità previsti dalle disposizioni attuative;
- Gli investimenti da realizzare sono inseriti nella **pianificazione urbanistica e territoriale** nelle zone rurali e dei servizi comunali di base, ove tali piani esistano;
- Gli investimenti materiali relativi alle infrastrutture rispettano le caratteristiche di "infrastruttura su scala piccola" e riguardano beni e aree pubblici.



FEASR

Fondo europeo agricolo per lo sviluppo rurale: l'Europa investe nelle zone rurali



REGIONE DEL VENETO



2/2

7. Servizi di base e rinnovamento dei villaggi nelle zone rurali



Intervento 7.5.1

Infrastrutture e informazione per lo sviluppo del turismo sostenibile nelle aree rurali



Risorse

1,1 Meuro

Meuro	Focus Area
1,1	6b

Spese ammissibili

- Investimenti materiali di **trasformazione urbanistica** ed edilizia del territorio;
- Spese per l'acquisto di **dotazioni e attrezzature** strumentali;
- Spese per la partecipazione ad **iniziative** di carattere **informativo** e per l'istituzione di servizi di **promozione** dell'offerta turistica;
- Spese generali



Tipologia di sostegno

Contributo in conto capitale



Importi e aliquote di sostegno

Il livello di aiuto previsto è pari a:

- **100%** della spesa ammissibile per investimenti materiali e relativi ad opere infrastrutturali;
- **40%** della spesa ammissibile per acquisto di dotazioni e attrezzature;
- **80%** della spesa ammissibile per partecipazione ad **iniziative** di carattere **informativo** e per l'istituzione di servizi di **promozione** dell'offerta turistica;

Spesa ammissibile

min 25.000 euro

max 200.000 euro



FEASR

Fondo europeo agricolo per lo sviluppo rurale: l'Europa investe nelle zone rurali



REGIONE DEL VENETO



7. Servizi di base e rinnovamento dei villaggi nelle zone rurali

1/2



Intervento 7.6.1

Recupero e riqualificazione del patrimonio architettonico dei villaggi e del paesaggio rurale



Risorse

1,1 Meuro

Meuro	Focus Area
1,1	6b



Beneficiari

- **Agricoltori** art.4, par. 4, lett. a) del Reg. (UE) n. 1307/2013
- **Associazioni di agricoltori**
- **Associazioni miste di agricoltori e altri soggetti gestori del territorio**

Condizioni di ammissibilità

- Sono ammissibili investimenti aventi ad oggetto **strutture e infrastrutture del patrimonio architettonico culturale dei villaggi e del paesaggio rurale** di comprovato interesse storico-testimoniale, caratterizzanti per tipologie e/o caratteristiche costruttive e/o architettoniche:
- individuati sulla base (a) degli “studi e censimenti” finanziati ai sensi della Misura 323 a-Azione 1 del PSR 2007-2014, laddove presenti e pertinenti, e/o (b) delle indicazioni fornite nell’ambito degli strumenti per il governo del territorio (PTRC; PTCP; PAT e PI, PPRA).
 - Che rispettano le condizioni relative ai massimali per “infrastruttura su piccola scala”
 - Gli interventi che **non compromettono l’immagine architettonica e la struttura storica** ed eseguiti nel rispetto delle tipologie e delle caratteristiche costruttive, architettoniche, storiche e paesaggistiche che li caratterizzano, come asseverato dal progettista.



FEASR

Fondo europeo agricolo per lo sviluppo rurale: l'Europa investe nelle zone rurali



REGIONE DEL VENETO



2/2

7. Servizi di base e rinnovamento dei villaggi nelle zone rurali



Intervento 7.6.1

Recupero e riqualificazione del patrimonio architettonico dei villaggi e del paesaggio rurale



Risorse

1,1 Meuro

Meuro	Focus Area
1,1	6b

Spese ammissibili

- **Investimenti materiali** di carattere edilizio relativi al recupero di strutture e infrastrutture costituite da immobili ed elementi tipici del paesaggio rurale.

- **Spese generali**

Spesa massima ammissibile

200.000 euro



Tipologia di sostegno

Contributo in conto capitale e contributo in conto interesse



Importi e aliquote di sostegno

Il livello di aiuto è pari al 50% della spesa ammissibile.



FEASR

Fondo europeo agricolo per lo sviluppo rurale: l'Europa investe nelle zone rurali



REGIONE DEL VENETO



8. Investimento nello sviluppo delle aree forestali e miglioramento della redditività delle foreste



La misura prevede l'attivazione di una serie articolata di interventi diretti da un lato ad aumentare la superficie delle aree forestali e dall'altro a migliorare le foreste esistenti e la filiera bosco-legno. E' previsto un sostegno alla realizzazione di sistemi agroforestali su superfici agricole, al fine di rispondere sia agli obiettivi ambientali di gestione sostenibile delle risorse naturali, sia a quelli di competitività dell'azienda agricola



Risorse
42.439.000
euro



5

interventi

8.1.1 Imboschimento di terreni agricoli e non agricoli

8.2.1 Realizzazione di sistemi silvopastorali e impianto di seminativi arborati

8.4.1 Risanamento e ripristino delle foreste danneggiate da calamità naturali, fitopatie, infestazioni, parassitarie ed eventi climatici

8.5.1 Investimenti per aumentare la resilienza, il pregio ambientale e il potenziale di mitigazione delle foreste

8.6.1 Investimenti in tecnologie forestali e nella trasformazione, mobilitazione e commercializzazione dei prodotti forestali





FEASR

Fondo europeo agricolo per lo sviluppo rurale: l'Europa investe nelle zone rurali



REGIONE DEL VENETO



8. Investimento nello sviluppo delle aree forestali e miglioramento della redditività delle foreste



Intervento 8.1.1 Imboschimento di terreni agricoli e non agricoli

1/2

		Risorse
		9 Meuro
Meuro	Focus Area	
9	5e	



Beneficiari

Soggetti pubblici/privati (anche associati) proprietari e/o gestori di terreni agricoli e non agricoli

Condizioni di ammissibilità

Interventi su terreni agricoli o non agricoli

Sono esclusi:

- terreni a prato permanente e pascolo
- terreni dove imboschimento può comportare diminuzione biodiversità

Imboschimento permanente escluso in zone montane

Presenza informazioni desunte dal piano di riassetto per superfici boscate > di 100 ha.

Sottomisura soggetta a condizionalità in base al DM 180/2015



Spese ammissibili

- Spese generali
- Acquisto materiale propagazione
- Operazioni messa a dimora piante
- Cure colturali

Criteri di selezione

- tipologia beneficiario
- localizzazione geografica
- tipologia d'investimento



FEASR

Fondo europeo agricolo per lo sviluppo rurale: l'Europa investe nelle zone rurali



REGIONE DEL VENETO



8. Investimento nello sviluppo delle aree forestali e miglioramento della redditività delle foreste



Intervento 8.1.1 Imboschimento di terreni agricoli e non agricoli

2/2

		Risorse
		9 Meuro
Meuro	Focus Area	
9	5e	



Tipologia di sostegno

Contributo in conto capitale

Premio annuale per ha per 12 anni solo per Imboschimento permanente e Imboschimento a ciclo medio-lungo (esclusione cicli brevi e terreni pubblici)

Terreni agricoli: Mancato reddito
1.000 €/ha IAP
250 €/ha non IAP

Terreni agricoli e non agricoli: Manutenzione
880 €/ha per imboschimento **permanente**
1.000 €/ha per 5 anni e 500€ dal 6° al 12° anno per imboschimento **a ciclo medio-lungo**

Importi e aliquote di sostegno

100% per imboschimento **permanente**

80% per imboschimento temporaneo **ciclo medio-lungo (<20 anni) e ciclo breve (8-20 anni)**





FEASR

Fondo europeo agricolo per lo sviluppo rurale: l'Europa investe nelle zone rurali



REGIONE DEL VENETO



8. Investimento nello sviluppo delle aree forestali e miglioramento della redditività delle foreste



Intervento 8.2.1

Realizzazione di sistemi silvopastorali e impianto di seminativi arborati



Risorse

0,2 Meuro

Meuro	Focus Area
0,2	5e



Beneficiari

Comuni e soggetti privati (anche associati) proprietari e/o gestori di terreni agricoli e forestali

Condizioni di ammissibilità

Sistemi **silvopastorali** possono essere realizzati solo all'interno di **superfici boscate** un tempo pascolate
Seminativi arborati sono ammessi solo nei **terreni agricoli**, in cui le superfici coltivate a seminativo sono utilizzate in consociazione alla piantagione di una o più specie arboree
 Per investimenti sui seminativi arborati sono **esclusi**:
 - terreni a prato permanente e pascolo permanente
 - terreni dove imboschimento può comportare diminuzione biodiversità
Presenza informazioni desunte dal piano di riassetto per superfici boscate > di 100 ha.



Spese ammissibili

- Spese generali
- Acquisto materiale propagazione
- Altre operazioni per sistemi agroforestali
- Cure colturali

Criteri di selezione

Tipologia beneficiario
 Localizzazione geografica
 Tipologia d'investimento

Sottomisura **soggetta a condizionalità** in base al DM 180/2015



Tipologia di sostegno

- Contributo in conto capitale
- Premio annuale per ettaro per la manutenzione per max 5 anni:
- Seminativo arborato **250 €**
- Sistemi silvopastorali **110 €**

Importi e aliquote di sostegno

80% della spesa ammessa





FEASR

Fondo europeo agricolo per lo sviluppo rurale: l'Europa investe nelle zone rurali



REGIONE DEL VENETO



8. Investimento nello sviluppo delle aree forestali e miglioramento della redditività delle foreste



Intervento 8.4.1

Risanamento e ripristino delle foreste danneggiate da calamità naturali, fitopatie, infestazioni parassitarie ed eventi climatici



Risorse

3,9 Meuro

Meuro	Focus Area
3,9	4c



Beneficiari

Soggetti pubblici e privati (anche associati) proprietari e/o gestori di aree forestali

Condizioni di ammissibilità

Limitato alle superfici boscate

Necessità intervento riconosciuta da pubbliche autorità

Danno >20% del potenziale forestale

Per la stabilizzazione/recupero di aree forestali colpite da fenomeni di dissesto idrogeologico vige la prevalenza in bosco (>50%)

Danno ai soprassuoli **nei 5 anni** precedenti

Presenza informazioni desunte dal piano di riassetto per superfici boscate > di 100 ha.

Esclusi: siti già finanziati nei 5 anni precedenti per lo stesso investimento



Spese ammissibili

- Ripristino potenziale forestale dopo danni di origine biotica o abiotica
- Stabilizzazione/recupero di aree forestali colpite da fenomeni di dissesto idrogeologico

Criteri di selezione

- **aree con svantaggi** stazionali, orografici e strutturali
- **aree** gestite con criteri legati al contenimento degli **impatti ambientali**
- **aree** ad elevata **valenza naturalistica**



Tipologia di sostegno

Contributo in conto capitale

Importi e aliquote di sostegno

Importo commisurato a costi sostenuti ed approvati

90% della spesa ammessa



FEASR

Fondo europeo agricolo per lo sviluppo rurale: l'Europa investe nelle zone rurali



REGIONE DEL VENETO



8. Investimento nello sviluppo delle aree forestali e miglioramento della redditività delle foreste



Intervento 8.5.1

Investimenti per aumentare la resilienza, il pregio ambientale e il potenziale di mitigazione delle foreste



Risorse
12 Meuro

Meuro	Focus Area
12	5e



Beneficiari

Soggetti pubblici e privati (anche associati) proprietari e/o gestori di aree forestali

Condizioni di ammissibilità

- Limitato alle **zone boscate**
- Presenza informazioni desunte dal piano di riassetto per superfici boscate > di 100 ha
- Gli investimenti **devono essere previsti** nel Piano di riassetto Forestale
- Gli investimenti dovranno avere carattere di straordinarietà perciò non potranno essere finanziati con le medesime finalità e sullo stesso sito prima di 10 anni

Esclusi: siti già finanziati nei 5 anni precedenti per lo stesso investimento



Spese ammissibili

Sono considerate ammissibili le spese sostenute dal beneficiario determinate sulla base dei costi standard

Nel caso del recupero di soggetti ecologicamente vulnerabili (es. castagni) il costo standard può essere riferito sia al costo per ettaro, sia agli interventi da effettuarsi per singolo individuo

Criteri di selezione

- **Aree con svantaggi stagionali**, orografici e strutturali
 - **Aree gestite con criteri legati al contenimento degli impatti** ambientali
 - **Aree ad elevata valenza naturalistica**
- Investimenti con **approccio associativo**



Tipologia di sostegno

Contributo in conto capitale

Importi e aliquote di sostegno

80% della spesa ammessa

Costi standard:

Cure colturali **6.500 €/ha**

Recupero colturale di soggetti vulnerabili **10.000 €/ha**
(almeno 67 soggetti ettaro)



FEASR

Fondo europeo agricolo per lo sviluppo rurale: l'Europa investe nelle zone rurali



REGIONE DEL VENETO



8. Investimento nello sviluppo delle aree forestali e miglioramento della redditività delle foreste

Intervento 8.6.1

Investimenti in tecnologie forestali e nella trasformazione, mobilitazione e commercializzazione dei prodotti forestali

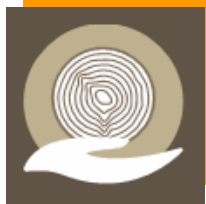

Risorse		
17,1 Meuro		
Meuro	Focus Area	
8,8		5c
8,3	2a	



Beneficiari

Micro, piccole e medie imprese (PMI) Racc. 2003/261 UE, Comuni e soggetti privati (anche associati) proprietari e/o gestori di aree forestali

Condizioni di ammissibilità

- Investimenti connessi all'uso del legno come materia prima o come fonte di energia sono **limitati alle lavorazioni precedenti la trasformazione industriale**
- Gli investimenti dovranno riguardare attività realizzate **su piccola scala**
- Presenza informazioni desunte dal piano di riassetto per superfici boscate > di 100 ha.

Per dimostrare l'**aumento del potenziale forestale o del valore aggiunto dei prodotti** forestali sarà necessario presentare una relazione che verifichi la sussistenza di uno o più aspetti



Spese ammissibili

Acquisto **attrezzature e macchinari** forestali
Realizzazione/acquisizione di **strutture ed impianti**
Elaborazione e revisione **piani di gestione forestale**

Criteri di selezione

- **Aree con svantaggi** stazionali, orografici e strutturali
- **Aree** gestite con criteri legati al contenimento degli **impatti ambientali**
- Investimenti volti a **diminuire gli impatti ambientali** nelle operazioni selvicolturali
- Investimenti con **approccio associativo**



Tipologia di sostegno

Contributo in conto capitale

Importi e aliquote di sostegno

Importo commisurato a costi sostenuti ed approvati.

40% della spesa ammessa





FEASR

Fondo europeo agricolo per lo sviluppo rurale: l'Europa investe nelle zone rurali



REGIONE DEL VENETO



10. Pagamenti agro-climatici-ambientali



La misura si propone di sviluppare le linee di intervento ed i correlati impegni agro-climatico-ambientali, in grado di rispondere ai fabbisogni ambientali emersi nella fase di analisi e nel rispetto dei principali obiettivi enunciati dalla Strategia "Europa 2020".



Risorse
166.280.000
euro

10.1.1 Tecniche agronomiche a ridotto impatto ambientale

10.1.5 Miglioramento della qualità dei suoli agricoli e riduzione delle emissioni climalteranti



10.1.2 Ottimizzazione ambientale delle tecniche agronomiche ed irrigue

10.1.6 Tutela ed incremento degli habitat seminaturali

10.1.3 Gestione attiva di infrastrutture verdi

10.1.7 Biodiversità – Allevatori e coltivatori custodi

10.1.4 Gestione sostenibile di prati, prati seminaturali, pascoli e prati-pascoli

10.2.1 Interventi di conservazione e uso sostenibile delle risorse genetiche in agricoltura

8
interventi





FEASR

Fondo europeo agricolo per lo sviluppo rurale: l'Europa investe nelle zone rurali



REGIONE DEL VENETO



10. Pagamenti agro-climatici-ambientali



Intervento 10.1.1 Tecniche agronomiche a ridotto impatto ambientale

1/2

Risorse			
9,7 Meuro			
Meuro	Focus Area		
3,2	4a		
3,2		4b	
3,2			4c



Beneficiari

- Agricoltori (Art.4 Reg.1307/2013)
- Associazioni agricoltori
- Enti pubblici che conducono aziende agricole

Condizioni di ammissibilità

- Superfici di pianura e collina ISTAT
- SOI almeno pari al 25% della superficie seminativa aziendale; SOI minima di 1 ha nel caso delle azioni NT- mantenimento e MT



Impegni (A)

INTRODUZIONE E
MANTENIMENTO AGRICOLTURA
CONSERVATIVA (NT)

- Generali
- Semina su sodo
- Avvicendamenti colturali
- Semina
- Fertilizzazioni
- Trebbiatura senza calpestamenti
- Obbligo scouting e controllo fitopatologie entomofauna mallerbe (registro WEB)

Impegni (B)

MINIMA LAVORAZIONE (MT)

- Generali
- Solo lavorazioni superficiali colturali
- Avvicendamenti
- Fertilizzazioni

Possibili criteri di selezione

- Localizzazione geografica (es. zone vulnerabili ai Nitrati)
- Estensione della superficie oggetto d'impegno





FEASR

Fondo europeo agricolo per lo sviluppo rurale: l'Europa investe nelle zone rurali



REGIONE DEL VENETO



10. Pagamenti agro-climatici-ambientali



Intervento 10.1.1 Tecniche agronomiche a ridotto impatto ambientale

2/2



Risorse

9,7 Meuro

Meuro	Focus Area		
3,2	4a		
3,2		4b	
3,2			4c



Tipologia di sostegno

Pagamenti a superficie:
euro/ettaro/anno per
cinque anni

Importi

Introduzione all'agricoltura conservativa (NT): 600 (€/ha) senza riduzione della componente "greening" e **600** (€/ha) anche con riduzione della componente "greening"

Mantenimento dell'agricoltura conservativa (NT): 530 (€/ha) senza riduzione della componente "greening" e **530** (€/ha) anche con riduzione della componente "greening"

Minima Lavorazione (MT): 325 (€/ha) senza riduzione della componente "greening" e **371** (€/ha) riduzione pari a

Impegni	DIVERSIFICAZIONE		EFA (cover crop)		EFA (azotofissatrici)	
	Titolo < 1.000 €/ha	Titolo ≥ 1.000 €/ha	Titolo < 1.000 €/ha	Titolo ≥ 1.000 €/ha	Titolo < 1.000 €/ha	Titolo ≥ 1.000 €/ha
Minimum Tillage (con cover crop)	12	152	21	73	12	40

nel caso di detrazione della componente greening



FEASR

Fondo europeo agricolo per lo sviluppo rurale: l'Europa investe nelle zone rurali



REGIONE DEL VENETO



10. Pagamenti agro-climatici-ambientali



Intervento 10.1.2

Ottimizzazione ambientale delle tecniche agronomiche ed irrigue

1/3



Risorse

29,2 Meuro

Meuro	Focus Area		
9,7	4a		
9,7		4b	
9,7			4c



Beneficiari

- Agricoltori (Art.4 Reg.1307/2013)
- Associazioni agricoltori
- Enti pubblici che conducono aziende agricole

Condizioni di ammissibilità

- Superficie minima ad impegno: 1 ettaro
- Obbligo di adesione sul 25% della SOI aziendale per colture seminative ammissibili
- Anche interventi a finalità paesaggistiche con esclusione di determinate coltivazioni.

Impegni obbligatori

- Colture intercalari di copertura del suolo
- Effettuazione delle analisi dei terreni
- Riduzione quantitativo dei concimi azotati e distribuzione ottimizzata fertilizzanti
- Compilazione del registro web di coltivazione
- Impegni irrigui tramite software IRRIFRAME su TABACCO, MAIS, SOIA ,BARBABIETOLA

Possibili criteri di selezione

- Estensione e localizzazione dell'intervento (per impegni riduzione input)
- Localizzazione geografica (es. contesti figurativi ville venete per impegni paesaggistici)





FEASR

Fondo europeo agricolo per lo sviluppo rurale: l'Europa investe nelle zone rurali



REGIONE DEL VENETO



10. Pagamenti agro-climatici-ambientali



Intervento 10.1.2

Ottimizzazione ambientale delle tecniche agronomiche ed irrigue

2/3



Risorse

29,2 Meuro

Meuro	Focus Area		
9,7	4a		
9,7		4b	
9,7			4c



Tipologia di sostegno

Pagamenti a
superficie:
euro/ettaro/anno
per cinque anni

Impegni comprensivi di ottimizzazione irrigua (€/ha/anno)

ADESIONE SINGOLA			
mais	soia	barbabetola	tabacco
522	428	509	600

Impegni in mancanza di servizio irriguo strutturato (€/ha/anno)

ADESIONE SINGOLA						
mais	sorgo	soia	girasole	barbabetola	frumento e altri c.a.v.	colza e altre brass.
320	310	226	258	307	252	310

Impegni con specifiche finalità paesaggistiche (€/ha/anno)

ADESIONE SINGOLA	ADESIONE GRUPPO ADERENTE (specifico progetto)
Colture erbacee ammissibili	
445	475





FEASR

Fondo europeo agricolo per lo sviluppo rurale: l'Europa investe nelle zone rurali



REGIONE DEL VENETO



10. Pagamenti agro-climatici-ambientali



Intervento 10.1.2

Ottimizzazione ambientale delle tecniche agronomiche ed irrigue

3/3



Risorse

29,2 Meuro

Meuro	Focus Area		
9,7	4a		
9,7		4b	
9,7			4c



Tipologia di sostegno

Pagamenti a superficie:

euro/ettaro/anno per cinque anni

Importo del pagamento *greening* base da sottrarre per le componenti individuate, laddove pertinenti.

Impegni	DIVERSIFICAZIONE		EFA (cover crop)		EFA (azotofissatrici)	
	Titolo ≤ 1.000 €/ha	Titolo > 1.000 €/ha	Titolo ≤ 1.000 €/ha	Titolo > 1.000 €/ha	Titolo ≤ 1.000 €/ha	Titolo > 1.000 €/ha
Impegni di ottimizzazione ambientale e irrigua (€/ha/anno)	-	-	21	73	15	53
Impegni finalità ambientali e paesaggistiche (€/ha/anno)	12	152	-	-	16	54





FEASR

Fondo europeo agricolo per lo sviluppo rurale: l'Europa investe nelle zone rurali



REGIONE DEL VENETO



10. Pagamenti agro-climatici-ambientali



Intervento 10.1.3 Gestione attiva di infrastrutture verdi

1/3

Risorse			
38 Meuro			
Meuro	Focus Area		
12,6	4a		
12,6		4b	
12,6			4c



Beneficiari

- Agricoltori (Art.4 Reg.1307/2013)
- Associazioni agricoltori
- Enti pubblici che conducono aziende agricole

Condizioni di ammissibilità

- Limite minimo per la conservazione di corridoi ecologici, fasce tampone, siepi: 0,125 ha
- Boschetti: estensione minima 0,05 ha; estensione max 1 ha
- Limite massimo di superficie aziendale ad impegno: 20%;
- Non ammessi interventi di conservazione di formazioni arboree contigue a produzione di biomassa nonchè di impianti arborei già esistenti finalizzati a produzione biomassa (short rotation forestry).



Impegni

- Siepi e fasce tampone
- Boschetti
- Canali erbosi

Possibili criteri di selezione

- Localizzazione geografica (BSLV, ZVN, Rete Natura 2000, parchi e aree protette, ecc.);
- Estensione dell'intervento, differenziata per tipologia



Tipologia di sostegno

- Siepi e fasce tampone: Pagamento per superficie (euro/metro lineare) per 5 anni
- Boschetti: pagamento per superficie (euro/ha) per 5 anni
- Canali erbosi: pagamento per superficie (euro/metro lineare) per 5 anni



FEASR

Fondo europeo agricolo per lo sviluppo rurale: l'Europa investe nelle zone rurali



REGIONE DEL VENETO



10. Pagamenti agro-climatici-ambientali



Intervento 10.1.3

Gestione attiva di infrastrutture verdi

2/3



Risorse

38 Meuro

Meuro	Focus Area		
12,6	4a		
12,6		4b	
12,6			4c

Importi del sostegno

	Senza riduzione componente greening
Fasce tampone e Siepi	
Totale annuale singolo aderente	2,42 €/ml (*)
Totale annuale gruppo aderente	2,56 €/ml (*)
Boschetti	
Totale annuale singolo aderente	192 €/ha
Totale annuale gruppo aderente	208 €/ha
Canali Erbosi	
Totale annuale singolo aderente	0,17 €/mq
Totale annuale gruppo aderente	0,18 €/mq





FEASR

Fondo europeo agricolo per lo sviluppo rurale: l'Europa investe nelle zone rurali



REGIONE DEL VENETO



10. Pagamenti agro-climatici-ambientali



Intervento 10.1.3

Gestione attiva di infrastrutture verdi

3/3

Risorse			
38 Meuro			
Meuro	Focus Area		
12,6	4a		
12,6		4b	
12,6			4c

Impegni	EFA – detrazione da applicare a tutti i metri lineari di fasce tampone e siepi, che concorrono ad assolvere l'obbligo EFA del greening	
	Titolo \leq 1.000 €/ha	Titolo $>$ 1.000 €/ha
Fasce tampone e siepi	0,64 €/ml	1,09 €/ml
Boschetti	Non esigibile	Non esigibile
Canali erbosi	Non esigibile	Non esigibile

Importo del pagamento *greening* base da sottrarre per le componenti individuate, laddove pertinenti.





FEASR

Fondo europeo agricolo per lo sviluppo rurale: l'Europa investe nelle zone rurali



REGIONE DEL VENETO



10. Pagamenti agro-climatici-ambientali



Intervento 10.1.4 Gestione sostenibile di prati, prati semi-naturali, pascoli e prati-pascoli

1/2

Risorse			
67,9 Meuro			
Meuro	Focus Area		
22,6	4a		
22,6		4b	
22,6			4c



Beneficiari

- Agricoltori (Art.4 Reg.1307/2013)
- Associazioni agricoltori
- Enti pubblici che conducono aziende agricole

Condizioni di ammissibilità

- Superficie minima d'impegno 1 ha
- Distribuzione effluenti zootecnici: obbligo di comunicazione sui quantitativi di effluenti distribuiti anche sottosoglia in ZO.



Impegni: le tipologie

- Prati di pianura, collina e montagna
- Pascoli e prati-pascolo di montagna
- Prati semi-naturali ricchi di specie

Possibili criteri di selezione

- Localizzazione geografica (zone vulnerabili ai nitrati, aree Rete Natura 2000, aree protette, parchi).





FEASR

Fondo europeo agricolo per lo sviluppo rurale: l'Europa investe nelle zone rurali



REGIONE DEL VENETO



10. Pagamenti agro-climatici-ambientali



Intervento 10.1.4

Mantenimento di prati, prati semi-naturali, pascoli e prati-pascoli

2/2

Risorse			
67,9 Meuro			
Meuro	Focus Area		
22,6	4a		
22,6		4b	
22,6			4c



➤ Prati di pianura, collina e montagna
450 euro/ha

➤ Pascoli e prati-pascolo di montagna
235 euro/ha

➤ Prati seminaturali ricchi di specie

Tipologia di sostegno

L'entità del pagamento in euro/ha è articolata in base alle diverse tipologie di prato e pascolo.

Costi per la gestione sostenibile di prati, prati seminaturali, pascoli e prati-pascoli			
Tipologia di intervento		Pagamento calcolato e riconosciuto in Zona Vulnerabile (€/ha)	Pagamento calcolato e riconosciuto in Zona Ordinaria (€/ha)
<i>Prati seminaturali ricchi di specie: prati di pianura</i>	Gruppo	999(*)	1078(*)
<i>Prati seminaturali ricchi di specie: prati di collina</i>	Gruppo	856(*)	849(*)
<i>Prati seminaturali ricchi di specie: prati di montagna</i>	Gruppo	783(*)	744(*)

(*)i pagamenti oltrepassano i massimali stabiliti dal Reg. 1305/2013 per le tipologie di colture inserite nell'art. 28 e, pertanto, vanno riferiti ad una condizione di "eccezionalità" che verrà opportunamente esplicitata ed approfondita.

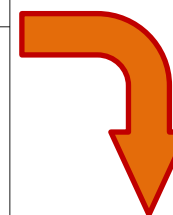

Obbligo di progetto collettivo



FEASR

Fondo europeo agricolo per lo sviluppo rurale: l'Europa investe nelle zone rurali



REGIONE DEL VENETO



10. Pagamenti agro-climatici-ambientali



Intervento 10.1.5

Miglioramento della qualità dei suoli agricoli e riduzione delle emissioni climalteranti

1/2



Risorse

7,8 Meuro

Meuro	Focus Area		
2,6	4a		
2,6		4b	
2,6			4c



Beneficiari

- Agricoltori (Art.4 Reg.1307/2013)
- Associazioni agricoltori
- Enti pubblici che conducono aziende agricole

Condizioni di ammissibilità

- Solo su superfici classificate a ridotta dotazione di Carbonio Organico, (< al 2%)
- Superficie minima ad impegno 1 ettaro
- SOI pari almeno al 25% della SAU seminativa aziendale
- Solo su superfici a seminativi
- Obbligo di comunicazione effluenti e registro web quantitativi distribuiti su SOI impegno



Impegni

- Distribuire dosi frazionate di effluenti di allevamento e digestato (anche vegetale) tramite sistemi umbilicali, distributori semoventi, iniezione sottosuperficiale con dischi a ridotto calpestamento
- vietato il carrobotte tradizionale
- vietata distribuzione effluenti ad alta pressione con irrigatore

Possibili criteri di selezione

- Localizzazione geografica (es. zone vulnerabili ai nitrati)
- percentuale di colture seminative rispetto alla SAU totale dell'azienda;
- Dimensione della SAT aziendale



FEASR

Fondo europeo agricolo per lo sviluppo rurale: l'Europa investe nelle zone rurali



REGIONE DEL VENETO



10. Pagamenti agro-climatici-ambientali



Intervento 10.1.5

Miglioramento della qualità dei suoli agricoli e riduzione delle emissioni climalteranti

2/2



Risorse

7,8 Meuro

Meuro	Focus Area		
2,6	4a		
2,6		4b	
2,6			4c



Tipologia di sostegno

Pagamenti a superficie:
euro/ettaro/anno per
cinque anni.

Importi

(esenti da greening)

Il pagamento è pari a:

350€/ha

in zona vulnerabile

410€/ha

in zona ordinaria



FEASR

Fondo europeo agricolo per lo sviluppo rurale: l'Europa investe nelle zone rurali



REGIONE DEL VENETO



10. Pagamenti agro-climatici-ambientali



Intervento 10.1.6 Tutela ed incremento degli habitat seminaturali

1/2

Risorse			
5,5 Meuro			
Meuro	Focus Area		
1,8	4a		
1,8		4b	
1,8			4c



Beneficiari

- Agricoltori (Art.4 Reg.1307/2013)
- Associazioni agricoltori
- Enti pubblici che conducono aziende agricole

Condizioni di ammissibilità

- Superficie minima ad impegno 1 ettaro. Derogano gli interventi di riqualificazione della rete idraulica minore realizzati con la sottomisura 4.4



Impegni

- Comuni (divieto impiego fertilizzanti chimici e organici)
- Gestione sostenibile di prati umidi e zone umide
- Colture a perdere
- Conversione a prato delle superfici seminative

Possibili criteri di selezione

- Gestione sostenibile di prati umidi e zone umide
 - localizzazione geografica (es. Rete Natura 2000, parchi, aree protette)
 - interventi e investimenti non produttivi (anche già realizzati con altre misure del PSR o BSLV)
- Conversione a prato delle superfici seminative
 - localizzazione geografica (es. zone rispetto opere pubbliche idriche per consumo umano, aree golenali, zone vulnerabili ai nitrati)





FEASR

Fondo europeo agricolo per lo sviluppo rurale: l'Europa investe nelle zone rurali



REGIONE DEL VENETO



Intervento 10.1.6 Tutela ed incremento degli habitat seminaturali

		<i>Calcolo maggiori costi e mancati redditi senza riduzione greening</i>
<u>Investimento a) Mantenimento di prati umidi e zone umide/biotopi</u>		
<i>Pagamento annuo riconosciuto pari a 700 €/ha a fronte giustificazione eccezionalità</i>		
Totale annuale singolo aderente		709.10 €/ha (*)
Totale annuale gruppo aderente		739.10 €/ha (*)
<u>Investimento b) Mantenimento per riqualificazione rete idraulica minore</u>		
Totale annuale singolo aderente		2.46 €/ml (*)
Totale annuale gruppo aderente		2.60 €/ml (*)
<u>Investimento c) Colture a perdere</u>		
<i>Pagamento annuo riconosciuto pari a 950 €/ha a fronte giustificazione eccezionalità</i>		
Totale annuale singolo aderente		1492.50 €/ha (*)
Totale annuale gruppo aderente		1522.50 €/ha (*)
<u>Investimento d) Conversione a prato delle superfici seminate</u>		
<i>Pagamento annuo riconosciuto pari a 700 €/ha a fronte giustificazione eccezionalità</i>		
Totale annuale singolo aderente		974 €/ha (*)
Totale annuale gruppo aderente		1004 €/ha (*)
<u>Investimento e) Conversione a prato per riqualificazione rete idraulica minore</u>		
<i>Pagamento annuo riconosciuto pari a 700 €/ha a fronte giustificazione eccezionalità</i>		
Totale annuale singolo aderente		973.90 €/ha (*)
Totale annuale gruppo aderente		1003.90 €/ha (*)





FEASR

Fondo europeo agricolo per lo sviluppo rurale: l'Europa investe nelle zone rurali



REGIONE DEL VENETO



10. Pagamenti agro-climatici-ambientali



Intervento 10.1.7 Biodiversità - Allevatori e coltivatori custodi

**Risorse****5,5 Meuro**

Meuro	Focus Area		
1,8	4a		
1,8		4b	
1,8			4c



Importi proposti

(*) giustificazione
eccezionalità
Allegato II
Reg. (UE) n. 1305/2013

Specie	Razza	Pagamento Calcolato	Pagamento Riconosciuto	Unità
Bovina	Burlina (*)	512	512	euro/UBA
	Rendena Grigio alpina	393	200	euro/UBA
Equina	CAITPR (*)	506	506	euro/UBA
	Norico (*)	378	378	euro/UBA
	Maremmano	308	200	euro/UBA
	Cavallo del Delta	245	200	euro/UBA
Ovina	Lamon e Foza/Vicentina (*)	1.183	600	euro/UBA
	Alpagota Brogna (*)	788	400	euro/UBA
Avicoli	In minaccia di abbandono (§)	650	200	euro/UBA
		Pagamento Calcolato	Pagamento Riconosciuto	Unità
	Frumento e altri cereali a paglia	488	488	euro/ha
	mais	565	565	euro/ha





FEASR

Fondo europeo agricolo per lo sviluppo rurale: l'Europa investe nelle zone rurali



REGIONE DEL VENETO



10. Pagamenti agro-climatici-ambientali



Intervento 10.2.1

Interventi di conservazione e uso sostenibile delle risorse genetiche in agricoltura



Risorse

2 Meuro

Meuro	Focus Area		
0,6	4a		
0,6		4b	
0,6			4c



Beneficiari

➤ Enti Pubblici

Condizioni di ammissibilità

- Presentazione di un progetto;
- Dimostrazione da parte dei soggetti Richiedenti di pregressa esperienza nella conservazione o caratterizzazione delle risorse genetiche;
- Rispetto delle prescrizioni tecniche dettate dai piani di selezione/conservazione previsti dai libri genealogici/registri anagrafici;
- Non sono ammissibili i capi che beneficiano del pagamento di cui alla misura 10.1.7



Descrizione intervento

Progetti di conservazione delle risorse genetiche in agricoltura inerenti:

Azioni mirate: per la conservazione ex situ e in situ, la caratterizzazione, la raccolta e l'utilizzazione delle risorse genetiche in agricoltura, nonché la compilazione di inventari, le attività di conservazione delle risorse genetiche in situ/nell'azienda agricola, sia delle collezioni ex situ e delle banche dati.

Azioni concertate: volte a promuovere lo scambio di informazioni nell'Unione Europea.

Azioni di accompagnamento: di informazione, diffusione e consulenza, corsi di formazione e preparazione di rapporti tecnici.



Tipologia di sostegno e importi e aliquote di sostegno

Contributo in conto capitale delle spese effettivamente sostenute

100% della spesa sostenuta

Criteri di selezione

- Coerenza con ordinamenti Nazionali e regionali;
- Rappresentatività delle razze e varietà proposte in conservazione;
- Tipologia di azioni



FEASR

Fondo europeo agricolo per lo sviluppo rurale: l'Europa investe nelle zone rurali



REGIONE DEL VENETO



11. Agricoltura biologica



Uno degli elementi fondamentali che caratterizzano l'agricoltura biologica è l'utilizzo prevalente di risorse rinnovabili nell'ambito di sistemi agricoli organizzati a livello locale. In linea generale, i metodi di agricoltura biologica prevedono rotazioni colturali, impiego di specie e varietà resistenti e metodi di lotta biologica, riutilizzo di sottoprodotti di origine animale o vegetale, divieti di uso di sostanze di sintesi (fertilizzanti, fitosanitari, antibiotici) e di OGM.

La produzione biologica vegetale tende a mantenere e a potenziare la fertilità del suolo nonché a prevenirne l'erosione. In questa logica,



Risorse
21.799.629,00
euro



2

interventi

11.1.1 Pagamenti per la conversione all'agricoltura biologica

11.2.1 Pagamenti per il mantenimento dell'agricoltura biologica





FEASR

Fondo europeo agricolo per lo sviluppo rurale: l'Europa investe nelle zone rurali



REGIONE DEL VENETO



11. Agricoltura biologica



Intervento 11.1.1

Pagamenti per la conversione all'agricoltura biologica

1/3



Risorse

5,7 Meuro

Meuro	Focus Area		
5,7	4a	4b	4c



Beneficiari

- Agricoltori in attività quali definiti all'articolo 9 del Reg (UE) n. 1307/2013
- Associazioni di agricoltori e aziende agricole di Enti pubblici.

Condizioni di ammissibilità

- **limite minimo di SAU aziendale è pari ad 1 ha.** L'azienda deve essere assoggettata al metodo biologico su tutta la SAU aziendale, pari ad almeno una UTE completa.
- **le associazioni agricole o enti pubblici,** il richiedente presenta una singola domanda di sostegno comune a tutti i beneficiari, che dovranno essere in numero almeno pari o superiore a 10.
- **Sono ammesse le colture foraggere, nel limite del 30% della SAU, e comunque non oltre 5 ettari.** Superfici superiori solo se utilizzate nella medesima azienda agricola per allevamenti zootecnici biologici con il vincolo 1 UBA/ha: il sostegno delle colture foraggere è ricollegato, secondo i principi dello stesso Reg CE 834/07, all'utilizzo nell'azienda zootecnica di tali produzioni.
- **Non sono ammessi i produttori che si siano già ritirati** dall'applicazione dei disciplinari biologici dopo aver ricevuto provvidenze quinquennali a valere del Reg. CE n. 1257/99 (PSR 2000/2006) o del Reg CE n. 1698/05 (PSR 2007/2013)



FEASR

Fondo europeo agricolo per lo sviluppo rurale: l'Europa investe nelle zone rurali



REGIONE DEL VENETO



11. Agricoltura biologica



Intervento 11.1.1

Pagamenti per la conversione all'agricoltura biologica

2/3



Risorse

5,7 Meuro

Meuro	Focus Area		
5,7	4a	4b	4c

Spese ammissibili

- L'aiuto compensa le perdite di reddito e dei costi aggiuntivi derivanti dagli impegni assunti per quanto riguarda la conversione a pratiche e metodi di agricoltura biologica, come definito nella normativa pertinente all'agricoltura biologica.

Il calcolo dei costi delle pratiche di agricoltura biologica è stabilito dal loro confronto con metodi di coltivazione convenzionali.



Tipologia di sostegno

Pagamento a superficie



Importi e aliquote di sostegno (a lordo del greening)

coltura	premio euro/ha
seminativi	559
orticole	1000 (*)
vite	900
fruttiferi	900
prato stabile	450
pascolo	282
colture in serra	1200 (*)

(*) giustificazione eccezionalità – Allegato II Reg. (UE) n. 1305/2013



FEASR

Fondo europeo agricolo per lo sviluppo rurale: l'Europa investe nelle zone rurali



REGIONE DEL VENETO



11. Agricoltura biologica



Intervento 11.1.1

Pagamenti per la conversione all'agricoltura biologica

3/3



Risorse

5,7 Meuro

Meuro	Focus Area		
5,7	4a	4b	4c

Per quanto attiene l'applicazione del "Greening di base", ai sensi del Regolamento (UE) n. 1307/2013, artt. 43 e 45, ai fini del rispetto del principio "no double funding", laddove pertinente, va sottratta la componente greening del pagamento individuale segnalata nella tabella seguente per tipologia colturale:

	Greening: componente diversificazione	Greening: componente EFA	Greening: componente prati permanenti
seminativi	✓	✓	---
orticole	✓	✓	---
vite	---	---	---
fruttiferi	---	---	---
prato stabile	---	---	---
pascolo	---	---	---
culture in serra	✓	✓	---

La componente *greening del pagamento individuale* va sottratta per le pertinenti *tipologie colturali* secondo gli importi di seguito esposti.

Impegni	DIVERSIFICAZIONE		EFA	
	Titolo ≤ 1.000 €/ha	Titolo > 1.000 €/ha	Titolo ≤ 1.000 €/ha	Titolo > 1.000 €/ha
Introduzione agricoltura biologica (€/ha/anno)	12	152	27	91





FEASR

Fondo europeo agricolo per lo sviluppo rurale: l'Europa investe nelle zone rurali



REGIONE DEL VENETO



11. Agricoltura biologica



Intervento 11.2.1

Pagamenti per il mantenimento dell'agricoltura biologica

1/2



Risorse

16 Meuro

Meuro	Focus Area		
16	4a	4b	4c



Beneficiari

- Agricoltori in attività quali definiti all'articolo 9 del Reg (UE) n. 1307/2013
- Associazioni di agricoltori e aziende agricole di Enti pubblici.

Condizioni di ammissibilità

- **limite minimo di SAU aziendale è pari ad 1 ha.** L'azienda deve essere assoggettata al metodo biologico su tutta la SAU aziendale, pari ad almeno una UTE completa.
- **le associazioni agricole o enti pubblici,** il richiedente presenta una singola domanda di sostegno comune a tutti i beneficiari, che dovranno essere in numero almeno pari o superiore a 10.
- Sono ammesse le **colture foraggere, nel limite del 30% della SAU, e comunque non oltre 5 ettari.** Superfici superiori solo se utilizzate nella medesima azienda agricola per allevamenti zootecnici biologici con il vincolo 1 UBA/ha: il sostegno delle colture foraggere è ricollegato, secondo i principi dello stesso Reg CE 834/07, all'utilizzo nell'azienda zootecnica di tali produzioni.
- **Non sono ammessi i produttori che si siano già ritirati dall'applicazione dei disciplinari biologici** dopo aver ricevuto provvidenze quinquennali a valere del Reg. CE n. 1257/99 (PSR 2000/2006) o del Reg CE n. 1698/05 (PSR 2007/2013)



FEASR

Fondo europeo agricolo per lo sviluppo rurale: l'Europa investe nelle zone rurali



REGIONE DEL VENETO



11. Agricoltura biologica



Intervento 11.2.1

Pagamenti per il mantenimento dell'agricoltura biologica

2/2

		Risorse		
		16 Meuro		
Meuro	Focus Area			
16	4a	4b	4c	

Spese ammissibili

- L'aiuto compensa le perdite di reddito e dei costi aggiuntivi derivanti dagli impegni assunti per quanto riguarda la conversione a pratiche e metodi di agricoltura biologica, come definito nella normativa pertinente l'agricoltura biologica.

Il calcolo dei costi delle pratiche di agricoltura biologica è stabilito dal loro confronto con metodi di coltivazione convenzionali.



Tipologia di sostegno

Pagamento a superficie



Importi e aliquote di sostegno

(al lordo del greening)

coltura	premio euro/ha
seminativi	452
orticole	1000 (*)
vite	661
fruttiferi	900
prato stabile	450
pascolo	261
colture in serra	1173 (*)

(*) giustificazione eccezionalità – Allegato II Reg. (UE) n. 1305/2013



FEASR

Fondo europeo agricolo per lo sviluppo rurale: l'Europa investe nelle zone rurali



REGIONE DEL VENETO



13. Indennità compensativa in zona montana



La misura prevede l'erogazione di un pagamento per ettaro di SAU in zona svantaggiata per compensare perdite di reddito e maggiori costi rispetto ad un'azienda ubicata in zona non affetta da vincoli naturali o specifici.

La misura è volta a salvaguardare l'agricoltura della montagna veneta, caratterizzata da aziende che praticano l'allevamento zootecnico estensivo e coltivano prati, pascoli e seminativi per alimentare il bestiame



Risorse
120.129.000
euro



1

intervento

13.1.1 Indennità compensativa in zona montana





FEASR

Fondo europeo agricolo per lo sviluppo rurale: "Europa investe nelle zone rurali"



REGIONE DEL VENETO



 Zone montane

Zone montane del Veneto 2014-2020

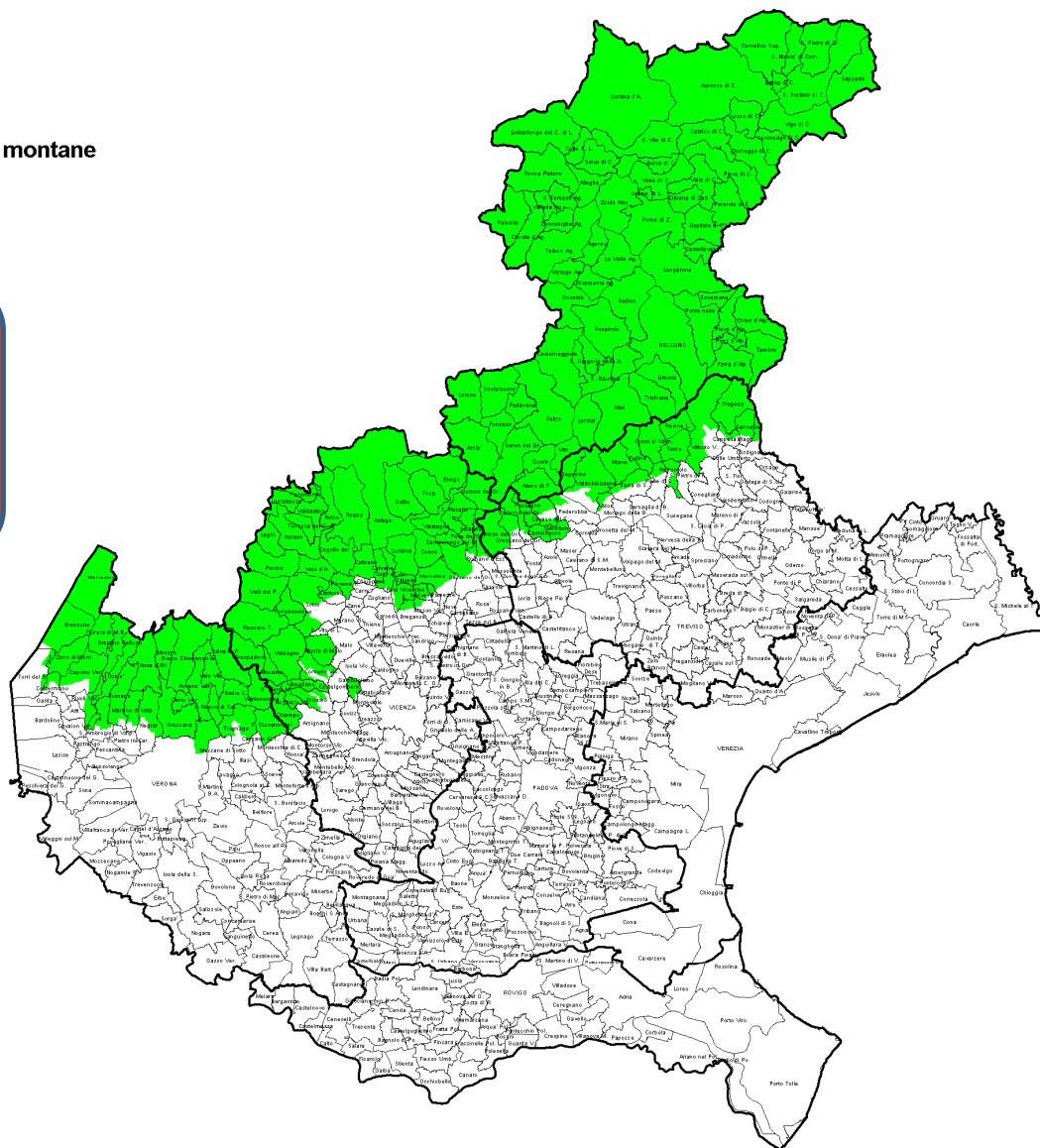



FEASR

Fondo europeo agricolo per lo sviluppo rurale: l'Europa investe nelle zone rurali



REGIONE DEL VENETO



13. Indennità compensativa in zona montana



Intervento 13.1.1

Indennità compensativa in zona montana



Risorse

120 Meuro

Meuro	Focus Area		
120	4a	4b	4c



Beneficiari

Agricoltori attivi

(art. 9 Reg 1307/2013 UE)

Condizioni di ammissibilità

50% SAT zona montana Veneto

Limite minimo d'intervento

250 euro/domanda

Criteri di selezione

L'intervento non prevede criteri di selezione



Spese ammissibili

Importo annuale calcolato per ha di superficie sulla base di maggiori costi e minori ricavi

Importi e aliquote di sostegno

Aziende Zootecniche
euro/ha

pendenza/altitudine	H ≤ 700 m	700 m < H ≤ 1300 m	H > 1300 m
P ≤ 35%	360	400	420
P > 35%	432	480	504

Altre aziende
euro/ha

pendenza/altitudine	H ≤ 700 m	700 m < H ≤ 1300 m	H > 1300 m
P ≤ 35%	270	300	315
P > 35%	324	360	378



Tipologia di sostegno

Pagamento a superficie

(con meccanismo di degressività)



FEASR

Fondo europeo agricolo per lo sviluppo rurale: l'Europa investe nelle zone rurali



REGIONE DEL VENETO



16. Cooperazione



La misura si sviluppa in interventi che sostengono forme di cooperazione e beneficiari diversificati ed è finalizzata al superamento degli svantaggi economici, ambientali e di altro genere derivanti dalla frammentazione, oltre che allo sviluppo dell'innovazione e alla promozione del trasferimento di conoscenze nel settore agricolo, forestale e nelle zone rurali.



Risorse

27.829.314

euro



6

interventi

16.1.1 Costituzione e gestione dei gruppi operativi del PEI in materia di produttività e sostenibilità dell'agricoltura.

16.2.1 Realizzazione di progetti pilota e sviluppo di nuovi prodotti, pratiche, processi e tecnologie.

16.4.1 Cooperazione per lo sviluppo delle filiere corte

16.5.1 Progetti collettivi a carattere ambientale funzionali alle priorità dello sviluppo rurale

16.6.1 Sostegno alle filiere per la produzione di biomasse nel settore alimentare, energetico e per i processi industriali.

16.9.1 Creazione e sviluppo di pratiche e reti per la diffusione dell'agricoltura sociale e delle fattorie didattiche.



FEASR

Fondo europeo agricolo per lo sviluppo rurale: l'Europa investe nelle zone rurali



REGIONE DEL VENETO



16. Cooperazione



Intervento 16.1.1

1/6

Costituzione e gestione dei gruppi operativi del PEI in materia di produttività e sostenibilità dell'agricoltura

COSTITUZIONE DEL G.O. (*innovation brokering*)



Risorse

6,5 Meuro

	Focus area										
6,5	1b	2a	3a	4a	4b	4c	5a	5c	5d	5e	6a



Beneficiari

Uno dei componenti del costituendo GO.



Spese ammissibili

- attività di **animazione** e di informazione;
- predisposizione **studi di fattibilità**;
- progettazione del **Piano delle Attività**;
- attività amministrative.





FEASR

Fondo europeo agricolo per lo sviluppo rurale: l'Europa investe nelle zone rurali



REGIONE DEL VENETO



16. Cooperazione



Intervento 16.1.1

2/6

Costituzione e gestione dei gruppi operativi del PEI in materia di produttività e sostenibilità dell'agricoltura

COSTITUZIONE DEL G.O. (innovation brokering)



Risorse

6,5 Meuro

	Focus area										
6,5	1b	2a	3a	4a	4b	4c	5a	5c	5d	5e	6a

Condizioni di ammissibilità

Presentazione di un **progetto** contenente:

- descrizione del tema/problema;
- descrizione delle attività ;
- lista dei partner di progetto;
- tempistiche di svolgimento del progetto;
- descrizione budget.

Criteri di selezione

Qualità della proposta presentata nella prospettiva del raggiungimento degli obiettivi del PEI e del PSR.



Tipologia di sostegno

Contributo in conto capitale.

Importi e aliquote di sostegno

100% della spesa ammessa.

Sostegno massimo 50.000 euro.

Durata massima 12 mesi.



FEASR

Fondo europeo agricolo per lo sviluppo rurale: l'Europa investe nelle zone rurali



REGIONE DEL VENETO



16. Cooperazione



Intervento 16.1.1

3/6

Costituzione e gestione dei gruppi operativi del PEI in materia di produttività e sostenibilità dell'agricoltura

GESTIONE DEL G.O.



Risorse

6,5 Meuro

	Focus area										
6,5	1b	2a	3a	4a	4b	4c	5a	5c	5d	5e	6a



Beneficiari

Il G.O. o uno dei suoi componenti:

- **almeno due soggetti** con personalità giuridica funzionali allo svolgimento del Piano delle attività.
- **devono costituirsi in:** associazioni temporanee di scopo (ATS), contratti di rete, consorzi.
- devono dotarsi di un **regolamento interno** (ruoli, modalità organizzative e attribuzione precisa delle responsabilità).
- devono assicurare **massima trasparenza** nel processo di aggregazione e assenza di conflitto di interessi.
- **almeno uno** dei soggetti componenti con la qualifica di **impresa del settore agricolo, agroalimentare o forestale o loro associazione.**



Spese ammissibili

- costi amministrativi e legali per la **costituzione del GO**;
- costi di **esercizio della cooperazione** compresi quelli relativi al personale, ai viaggi e alle trasferte e le spese generali di funzionamento;
- costi per le attività di **divulgazione dei risultati**





Fondo europeo agricolo per lo sviluppo rurale: l'Europa investe nelle zone rurali



REGIONE DEL VENETO



16. Cooperazione



Intervento 16.1.1

4/6

Costituzione e gestione dei gruppi operativi del PEI in materia di produttività e sostenibilità dell'agricoltura

GESTIONE DEL G.O.



Risorse
6,5 Meuro

	Focus area										
6,5	1b	2a	3a	4a	4b	4c	5a	5c	5d	5e	6a

Condizioni di ammissibilità

L'attività del GO deve coinvolgere imprese con **sede legale in Veneto o con almeno una sede operativa in Veneto.**

Presentazione di un **Piano delle attività** contenente:

- descrizione del tema/problema;
- descrizione delle attività ;
- lista dei partner di progetto;
- tempistiche di svolgimento del progetto;
- descrizione budget;
- indicazione delle Misure e/o Sottomisure ;
- descrizione della divulgazione.

Criteri di selezione

- **qualità** della proposta in termini di **applicabilità** dei risultati, adeguatezza della **tempistica** e del **budget**;
- qualità della proposta in termini di aderenza al **modello interattivo** di innovazione;
- tipologia di azione prevista;
- composizione e pertinenza della **partnership** ;
- qualità della proposta presentata nella prospettiva del raggiungimento degli **obiettivi del PEI e del PSR**;
- pertinenza delle **misure** attivate;
- qualità del piano di **comunicazione**.



Tipologia di sostegno

Contributo in conto capitale.

Importi e aliquote di sostegno

100% della spesa ammessa.
Massimale non superiore a 15% della spesa del Piano Attività e comunque non superiore a 250.000 euro.
Durata massima 5 anni.
Spese generali come somma forfettaria pari a 15% della spesa ammessa per il personale.



FEASR

Fondo europeo agricolo per lo sviluppo rurale: l'Europa investe nelle zone rurali



REGIONE DEL VENETO



16. Cooperazione



Intervento 16.1.1

Costituzione e gestione dei gruppi operativi del PEI in materia di produttività e sostenibilità dell'agricoltura

5/6



Risorse
6,5 Meuro

	Focus area										
6,5	1b	2a	3a	4a	4b	4c	5a	5c	5d	5e	6a

Gruppo Operativo: gli attori chiave





FEASR

Fondo europeo agricolo per lo sviluppo rurale: l'Europa investe nelle zone rurali



REGIONE DEL VENETO



16. Cooperazione



Intervento 16.1.1

Costituzione e gestione dei gruppi operativi del PEI in materia di produttività e sostenibilità dell'agricoltura

6/6



Risorse
6,5 Meuro

	Focus area										
6,5	1b	2a	3a	4a	4b	4c	5a	5c	5d	5e	6a

PEI: Partenariato Europeo per l'Innovazione, in materia di produttività e sostenibilità dell'agricoltura

(art. 53 Reg. 1305/2013)

Obiettivo: innescare processi di sviluppo con obiettivi misurabili che siano in grado di produrre risultati prontamente applicabili nelle aziende agricole, sulla base delle effettive esigenze degli agricoltori in termini di maggiore produttività, sviluppo sostenibile e riduzione dei costi.

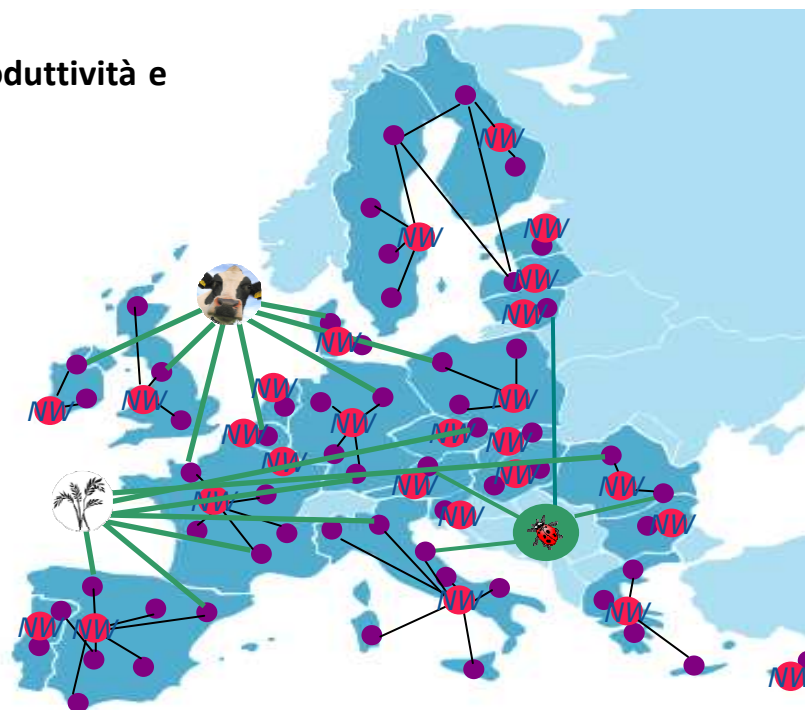



Fondo europeo agricolo per lo sviluppo rurale: l'Europa investe nelle zone rurali



REGIONE DEL VENETO



16. Cooperazione



Intervento 16.2.1

Realizzazione di progetti pilota e sviluppo di nuovi prodotti, pratiche, processi, tecnologie



Risorse

13 Meuro

	Focus area										
13	1b	2a	3a	4a	4b	4c	5a	5c	5d	5e	6a



Beneficiari

Forma di aggregazione/integrazione

Forma di aggregazione (inclusi i GO) che realizza il progetto o i suoi componenti.



Tipologia di sostegno

Contributo in conto capitale

Importi e aliquote di sostegno

100% della spesa ammessa

Valore totale: tra 30.000 e 500.000 euro



Spese ammissibili

- costi amministrativi e legali per la costituzione della forma di aggregazione;
- materiali e attrezzature tecnico-scientifiche;
- acquisto di brevetti, software e licenze;
- lavorazioni esterne, materiali e stampi per la realizzazione di prototipi;
- consulenze esterne qualificate per la realizzazione dell'intervento;
- spese per la diffusione dei risultati del progetto;
- spese di personale;
- spese di missione e trasferte;
- materiale di consumo;
- spese generali di funzionamento.

Condizioni di ammissibilità

Presentazione di un Progetto seguendo la struttura di un progetto tipo comune a tutti.

Nel progetto deve essere prevista l'attività di diffusione dell'innovazione e di divulgazione dei risultati.

Se dentro il Piano di un GO, rispettare requisiti PEI-AGRI (art 56 e 57 Reg 1305/2013).

Criteri di selezione

- contenuto tecnico, in termini di applicabilità dei risultati e di rapporto costi/benefici;
- un'efficace diffusione dei risultati;
- una corretta gestione organizzativa ed amministrativa;
- un contributo positivo ai temi trasversali;
- composizione e pertinenza della partnership.



FEASR

Fondo europeo agricolo per lo sviluppo rurale: l'Europa investe nelle zone rurali



REGIONE DEL VENETO



16. Cooperazione



Intervento 16.4.1

Cooperazione per lo sviluppo delle filiere corte

Risorse	
1,6 Meuro	
Meuro	Focus area
1,6	1b 3a



Beneficiari

Il beneficiario del sostegno è il **Gruppo di Cooperazione (GC)**, costituito da:

- imprese agricole per la vendita diretta del prodotto;
- imprese agricole, singole o associate, e altro soggetto della filiera.

Condizioni di ammissibilità

Il progetto deve contenere le seguenti informazioni:

- descrizione degli obiettivi e delle attività del GC;
- descrizione dei risultati attesi;
- elenco dei soggetti partecipanti al GC, loro descrizione e ruolo nel GC;
- tempistiche di svolgimento del progetto.



Spese ammissibili

- costi amministrativi e legali costituzione GC;
- costi per la predisposizione del progetto di cooperazione;
- costi di animazione dell'area interessata;
- costi di esercizio della cooperazione compresi personale e spese generali;
- costi per le attività di promozione filiera corta

Criteri di selezione

- numero di partecipanti al GC;
- tipologia di partecipanti al GC;
- gamma di prodotti canalizzati;
- presenza di azioni di accompagnamento.



Tipologia di sostegno

Contributo in conto capitale

Importi e aliquote di sostegno

L'aliquota di sostegno
70% della spesa ammessa

Importo minimo euro 10.000
Importo massimo euro 50.000



FEASR

Fondo europeo agricolo per lo sviluppo rurale: l'Europa investe nelle zone rurali



REGIONE DEL VENETO



16. Cooperazione



Intervento 16.5.1

Progetti collettivi a carattere ambientale funzionali alle priorità dello sviluppo rurale



Risorse

4 Meuro

Meuro	Focus area						
4	1b	4a	4b	4c	5a	5d	5e



Beneficiari

Soggetti privati e pubblici interessati alla costituzione di Progetti collettivi.

Sono richiesti almeno due soggetti rappresentati da imprese e loro associazioni, enti di ricerca, organismi di formazione e di consulenza, associazioni rappresentative di interessi diffusi e collettivi, enti pubblici.

Criteri di selezione

Saranno ispirati ai principi definiti in ognuna delle misure ed interventi che compongono il progetto integrato. La selezione è riservata agli interventi che raggiungono un punteggio minimo al di sotto del quale non vengono ammessi.



Spese ammissibili

- Costi amministrativi e legali per la costituzione della forma associativa;
- Studi sulla zona interessata dal progetto collettivo; - Studi di fattibilità;
- Animazione della zona interessata per rendere fattibile un progetto territoriale collettivo;
- Organizzazione di programmi di formazione;
- Collegamento in rete tra i membri del progetto;
- Costi di esercizio della cooperazione e di coordinamento dei progetti cooperazione;
- Costi per le attività di divulgazione dei risultati;
- Spese generali di funzionamento.



Tipologia di sostegno

Contributo in conto capitale

Importi e aliquote di sostegno

100% spesa ammessa

massimale: 50.000 euro

Condizioni di ammissibilità

Il Progetto collettivo deve contenere:

- tematica ambientale affrontata,
- obiettivi del progetto,
- zona e superficie interessata
- soggetti coinvolti nella forma associativa
- lista delle misure attivate.



FEASR

Fondo europeo agricolo per lo sviluppo rurale: l'Europa investe nelle zone rurali



REGIONE DEL VENETO



16. Cooperazione



Intervento 16.6.1 Sostegno alle filiere per la produzione di biomasse nel settore alimentare, energetico e per i processi industriali

		Risorse 0,5 Meuro
<i>Meuro</i>	<i>Focus area</i>	
0,5	1b	5c



Beneficiari

Soggetti pubblici e privati interessati alla costituzione di aggregazioni per la creazione di **filieri per l'utilizzo della biomassa** proveniente dal settore agricolo o forestale

Condizioni di ammissibilità

Deve essere presentato un **Piano di attività** attestante la partecipazione di soggetti che saranno coinvolti nella creazione e gestione delle **filieri di approvvigionamento di biomasse**.



Spese ammissibili

- costi degli studi sulla zona interessata studi di fattibilità, piani di gestione;
- costi di animazione della zona interessata;
- costi di esercizio della cooperazione;
- costi diretti di specifici progetti legati all'attuazione di un piano aziendale
- costi delle attività promozionali

Criteri di selezione

- interventi localizzati in **aree a gestione forestale sostenibile** certificata o dove una o più aziende sia dotata di certificazione
- interventi localizzati in aree forestali con **particolari svantaggi stagionali** o orografici, o aree della rete ecologica Natura 2000;
- approvvigionamento di **biomassa di origine agricola** proveniente da processi di produzione per la produzione diretta della biomassa



Tipologia di sostegno

Contributo in conto capitale

Importi e aliquote di sostegno

100% spesa ammessa





FEASR

Fondo europeo agricolo per lo sviluppo rurale: l'Europa investe nelle zone rurali



REGIONE DEL VENETO



16. Cooperazione



Intervento 16.9.1

Creazione e sviluppo di pratiche e reti per la diffusione dell'agricoltura sociale e delle fattorie didattiche

1/2



Risorse
2 Meuro

Meuro	Focus area	
2	1b	6a



Beneficiari

Il beneficiario del sostegno è il **Gruppo di Cooperazione (GC) o i suoi componenti.**

Possono far parte del GC:

- fattorie sociali iscritte all'elenco regionale e loro associazioni
- fattorie didattiche iscritte all'elenco regionale e loro associazioni
- enti pubblici
- scuole private
- organismi di formazione e consulenza
- soggetti misto pubblico-privati
- Soggetti privati erogatori di servizi sociali



Spese ammissibili

- costi amministrativi e legali per la costituzione del Gruppo di cooperazione di agricoltura sociali/didattica;
- costi dell'animazione dell'area interessata al fine di rendere fattibile il Piano di attività di cooperazione/rete;
- costi di esercizio della cooperazione;
- costi per le attività di divulgazione;
- costi per la realizzazione dei servizi e pratiche di agricoltura sociale;
- spese generali





FEASR

Fondo europeo agricolo per lo sviluppo rurale: l'Europa investe nelle zone rurali



REGIONE DEL VENETO



16. Cooperazione



Intervento 16.9.1

Creazione e sviluppo di pratiche e reti per la diffusione dell'agricoltura sociale e delle fattorie didattiche

2/2



Risorse
2 Meuro

Meuro	Focus area	
2	1b	6a

Condizioni di ammissibilità

Le pratiche di agricoltura sociale devono rientrare tra quelle previste dalla legge regionale n. 14/2013 ed essere svolte presso una o più fattorie sociali iscritte all'elenco regionale;

L'attività della forma associata deve coinvolgere **oggetti con sede legale in Veneto** od almeno una sede operativa in Veneto e può essere parte di un progetto più ampio a valenza interregionale o comunitaria;

Nel caso di **creazione di reti** queste devono essere di nuova costituzione o intraprendere una nuova attività;

Presentazione di un **Progetto di pratica/cooperazione/rete**

Criteri di selezione

- numero dei componenti del Gruppo di Cooperazione;
- diversa tipologia dei componenti del Gruppo di Cooperazione
- integrazione con la programmazione locale
- territorializzazione degli interventi;
- creazione di nuove opportunità occupazionali
- tipologia soggetti svantaggiati
- tematica trattata dal progetto



Tipologia di sostegno

Importi e aliquote di sostegno

Contributo in conto capitale

100% spesa ammessa



FEASR

Fondo europeo agricolo per lo sviluppo rurale: l'Europa investe nelle zone rurali



REGIONE DEL VENETO



19. Sostegno allo sviluppo locale LEADER



Interventi a supporto della progettazione e gestione di strategie per lo sviluppo da parte di soggetti locali che si associano in una partnership di natura mista (pubblico-privata) e affidano un ruolo operativo (gestionale e amministrativo) ad un Gruppo di Azione Locale (GAL).

La logica che sostiene l'attuazione di Leader nel Veneto è orientata verso alcuni specifici obiettivi: concentrazione e razionalizzazione dell'azione e degli strumenti di governance; maggiore efficacia e qualità dell'azione dei GAL; sostenibilità di ruolo e attività del partenariato; trasparenza.



Risorse

71.428.000

euro



4

interventi

19.1.1 Sostegno all'animazione dei territori e alla preparazione della strategia

19.2.1 Sostegno all'attuazione delle azioni previste dalle strategie di sviluppo locale di tipo partecipativo

19.3.1 Sostegno alla preparazione e realizzazione delle attività di cooperazione del GAL

19.4.1 Sostegno alla gestione e all'animazione territoriale dei GAL





FEASR

Fondo europeo agricolo per lo sviluppo rurale: l'Europa investe nelle zone rurali



REGIONE DEL VENETO



19. Sostegno allo sviluppo locale LEADER

Obiettivi per lo Sviluppo locale LEADER a livello regionale:

- concentrare** l'azione verso i **territori marginali** e sulle situazioni locali che esprimono maggiori **esigenze e potenzialità in termini di sviluppo locale (aree C e D)**;
- promuovere la **concentrazione** e la **razionalizzazione** degli **strumenti e dei ruoli di governance** previsti a livello locale;
- promuovere una maggiore **qualità della progettazione** locale, in termini di definizione di **risultati attesi ed obiettivi chiari**, rispondenti e misurabili, nonché della conseguente misurazione e valutazione dei relativi effetti ed impatti;
- migliorare **l'efficacia delle politiche** delle aree rurali, attraverso un approccio territoriale strategico, in grado di contestualizzare gli obiettivi generali e specifici dello sviluppo rurale;
- valorizzare le risorse locali incentivando **attività sostenibili** sotto il profilo ambientale ed economico-sociale, al fine di contribuire allo sviluppo a lungo termine dei territori e delle relative comunità;
- contribuire alla **coesione territoriale** e all'inclusione sociale;
- promuovere una logica programmatoria ispirata alla **partecipazione**, alla **trasparenza**, all'**efficienza** e alla **sostenibilità** complessiva della sua azione, oltre che alla semplificazione degli strumenti di governance e delle procedure per l'accesso ai finanziamenti europei;
- promuovere e garantire la **partecipazione attiva**, matura e consapevole dei partner, pubblici e privati, anche **sotto il profilo finanziario**, allo scopo di assicurare una rappresentatività effettiva e concreta, nonché **la sostenibilità nel tempo del ruolo e delle attività del partenariato**





FEASR

Fondo europeo agricolo per lo sviluppo rurale: l'Europa investe nelle zone rurali



REGIONE DEL VENETO



19. Sostegno allo sviluppo locale LEADER



Intervento 19.1.1

Sostegno all'animazione dei territori e alla preparazione della strategia



Risorse

1,1 Meuro

Meuro	Focus Area
1,1	6b



Beneficiari

Partenariati pubblico privati

Condizioni di ammissibilità

Il partenariato richiedente è in possesso dei requisiti essenziali previsti ai fini dell'ammissibilità all'intervento 19.4.1



Spese ammissibili

- costi di formazione;
- studi, analisi ed indagini sull'ambito territoriale designato;
- costi relativi alla costituzione del partenariato;
- costi relativi all'elaborazione della strategia di sviluppo locale;
- costi per le attività di informazione, consultazione e partecipazione del territorio.



Tipologia di sostegno

Contributo in conto capitale

Importi e aliquote di sostegno

100% della spesa ammissibile
Limite **max: 100.000 euro**.
Possibilità di **anticipo del 50%**



FEASR

Fondo europeo agricolo per lo sviluppo rurale: l'Europa investe nelle zone rurali



REGIONE DEL VENETO



19. Sostegno allo sviluppo locale LEADER



Intervento 19.2.1

Sostegno all'attuazione delle azioni previste dalle strategie di sviluppo locale di tipo partecipativo

1/2

		Risorse
		55,6 Meuro
Meuro	Focus Area	
55,6	6b	



Beneficiari

- GAL
- beneficiari previsti dalle misure attivate dalla strategia



Spese ammissibili

Spese previste dalle misure/interventi del PSL



Tipologia di sostegno

Contributo in conto capitale, conto interessi o altra formula, secondo il quadro di interventi e condizioni definito dal PSL /PSR

Condizioni di ammissibilità

Le azioni proposte dalla strategia di sviluppo locale devono:

- essere tipologie di intervento previste dal PSL coerenti con le finalità e obiettivi del PSR e dello Sviluppo locale Leader (Lista Misure/Interventi)
- essere **coerenti con gli obiettivi e gli "ambiti di interesse"** della strategia di sviluppo locale e **ricadere all'interno dell'ambito territoriale designato del GAL**

Importi e aliquote di sostegno

Riferimento a condizioni, limiti, livelli ed entità di aiuto previsti dalle corrispondenti misure attivate dal PSL





FEASR

Fondo europeo agricolo per lo sviluppo rurale: l'Europa investe nelle zone rurali



REGIONE DEL VENETO



19. Sostegno allo sviluppo locale LEADER



Intervento 19.2.1

Sostegno all'attuazione delle azioni previste dalle strategie di sviluppo locale di tipo partecipativo

2/2



Risorse

55,6 Meuro

Meuro	Focus Area
55,6	6b

Misure attivabili



1. Trasferimento di conoscenze e azioni di informazione



3. Regimi di qualità dei prodotti agricoli e alimentari



4. Investimenti in immobilizzazioni materiali

Eccetto: interventi: 4.4.1; 4.4.2



6. Sviluppo delle aziende agricole e delle imprese

Eccetto intervento: 6.1.1



7. Servizi di base e rinnovamento dei villaggi nelle zone rurali

Eccetto intervento: 7.3.1



8. Investimenti nello sviluppo delle aree forestali e miglioramento della redditività delle foreste

Eccetto interventi: 8.1.1; 8.2.1; 8.4.1



16. Cooperazione





FEASR

Fondo europeo agricolo per lo sviluppo rurale: l'Europa investe nelle zone rurali



REGIONE DEL VENETO



19. Sostegno allo sviluppo locale LEADER



Intervento 19.3.1

Sostegno alla preparazione e realizzazione delle attività di cooperazione del GAL

		Risorse 5,56 Meuro
Meuro	Focus Area	
5,5	6b	



Beneficiari

- GAL
- beneficiari previsti dai corrispondenti interventi attivati ai fini della strategia di sviluppo locale interessata

Condizioni di ammissibilità

Le attività di cooperazione, **se prevista nel PSL**, devono:

- essere coerenti con la strategia-PSL, che prevede il quadro delle idee progetto (ambito territoriale, tipologia di partner e spesa programmata)
- essere realizzate sulla base di appositi progetti di cooperazione
- prevedere la stipula di un Accordo di cooperazione tra partner che rende operativa un'azione attuativa comune, da realizzare attraverso misure/interventi previsti dal PSL

Spesa ammissibile progetto: min 100.000 (min 90% azione comune)

Spesa pubblica programmata 19.3.1: max 10% della spesa pubblica programmata 19.2.1



Spese ammissibili

- spese di preparazione e realizzazione delle attività di cooperazione
- spese previste dal PSR e dal PSL per le singole misure/interventi attivati dall'azione attuativa comune del progetto di cooperazione



Tipologia di sostegno

- contributo in conto capitale
- forme di sostegno previste dalle singole misure/interventi attivati dal progetto di cooperazione

Importi e aliquote di sostegno

- 100% spesa ammessa (spese preparaz. e realizzaz.);
- aliquote previste dal PSL per le singole misure/interventi (azione comune)

·



FEASR

Fondo europeo agricolo per lo sviluppo rurale: l'Europa investe nelle zone rurali



REGIONE DEL VENETO



19. Sostegno allo sviluppo locale LEADER



Intervento 19.4.1

Sostegno alla gestione e all'animazione territoriale del GAL

1/2

**Risorse**

9 Meuro

Meuro	Focus Area
9	6b



Beneficiari

GAL (Reg. 1303/2013, art. 32-34). I **requisiti** richiesti riguardano:

Caratteristiche del partenariato pubblico privato (personalità giuridica; composizione organo decisionale max 49% aventi diritto al voto autorità pubbliche o singolo gruppo di interesse; composizione organigramma; prevenzione conflitti di interesse; misurazione e valutazione della qualità dell'attività)

Ambito territoriale designato popolazione **50.000-200.000 ab.**; almeno il 15% della pop. in Comuni rurali; aree C e D; aree B aderenti ai GAL nel 2007-13 (Comuni B max 60% del n. comuni C e D del Veneto); minimo 12 Comuni contigui ed adiacenti; coerenza con i soggetti programmatori presenti nel medesimo territorio; max **n. 9 GAL**

Condizioni di ammissibilità

Strategia completa di **tutti gli elementi previsti dal Reg. 1303/2013 (art. 33)**, proposta attraverso il PSL organizzato secondo Schema previsto dal Bando e anticipato da una Proposta di strategia. Max **3 ambiti di interesse**.

La strategia, presentata nell'ambito del Programma di Sviluppo Locale unitamente alla domanda di aiuto per l'intervento 19.4.1, **rappresenta anche domanda di adesione allo Sviluppo Locale LEADER**.





FEASR

Fondo europeo agricolo per lo sviluppo rurale: l'Europa investe nelle zone rurali



REGIONE DEL VENETO



19. Sostegno allo sviluppo locale LEADER



Intervento 19.4.1

Sostegno alla gestione e all'animazione territoriale del GAL 2/2



Risorse

9 Meuro

Meuro	Focus Area
9	6b

Ambiti di interesse

1. **Diversificazione** economica e sociale nelle aree rurali
2. **Turismo** sostenibile
3. **Valorizzazione** del patrimonio culturale e naturale delle aree rurali
4. Cura e tutela del **paesaggio**
5. Valorizzazione e gestione delle **risorse ambientali** e naturali
6. Sviluppo della filiera dell'**energia rinnovabile** (produzione e risparmio energia)
7. Sviluppo e **innovazione** delle filiere e dei sistemi produttivi locali (agro-alimentari, artigianali e manifatturieri)



Spese ammissibili

Gestione: costi operativi; personale; spese amministrative e finanziarie; formazione; consulenze; monitoraggio e valutazione.

Animazione: informazione e pubblicità; assistenza; scambio best practices; manifestazioni pubbliche



Tipologia di sostegno

Contributo in conto capitale

Importi e aliquote di sostegno

80% della spesa ammessa.
L'importo della spesa ammessa relativa al presente intervento **corrisponde al massimo al 15 % della spesa pubblica programmata per le sottomisure 19.2 e 19.3.**
 Possibilità **anticipo del 25%**.



FEASR

Fondo europeo agricolo per lo sviluppo rurale: l'Europa investe nelle zone rurali



REGIONE DEL VENETO



PSR 2014-2020 Classificazione comuni

Aree rurali del Veneto 2014-2020

Classificazione comuni 2014-2020

- A: Aree urbane e periurbane
- B1: Aree rurali ad agricoltura intensiva - Rurali urbanizzate
- B2: Aree rurali ad agricoltura intensiva - Urbanizzate
- C: Aree rurali intermedie
- D: Aree rurali con problemi di sviluppo

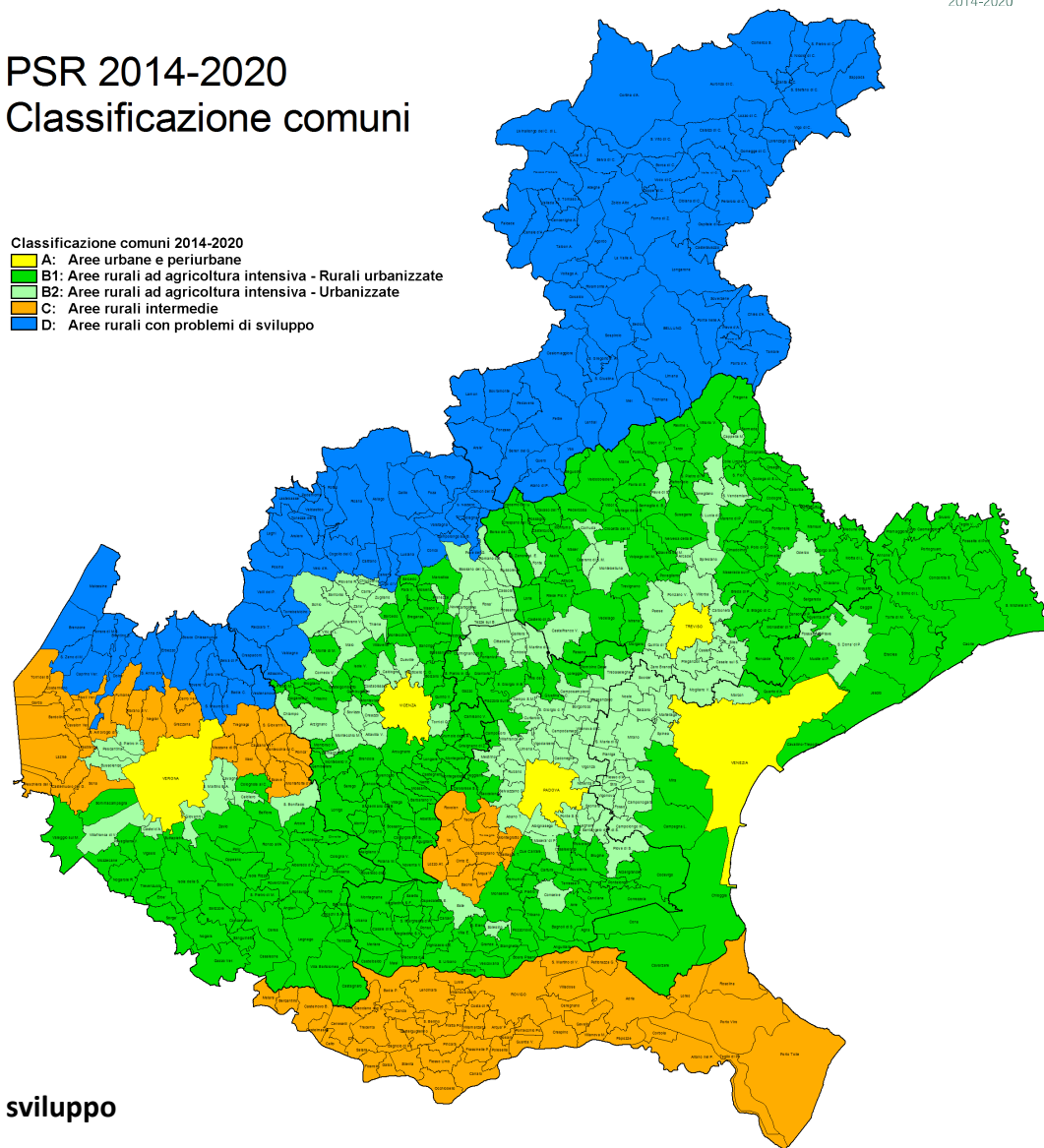

A: Aree urbane e periurbane



**B1: Aree rurali ad agricoltura intensiva
Rurali urbanizzate**



**B2: Aree rurali ad agricoltura intensiva
Urbanizzate**



C: Aree rurali intermedie



D: Aree rurali con problemi complessivi di sviluppo





FEASR

Fondo europeo agricolo per lo sviluppo rurale: l'Europa investe nelle zone rurali



REGIONE DEL VENETO



AREE RURALI CLASSIFICAZIONE PSR 2014-2020 (ISTAT 2011)

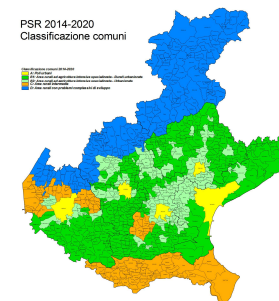

PSR codice	COMUNI VENETO	COMUNI LEADER 2007-2013	SUP. LEADER 2007-2013 (KM2)	POP. LEADER 2007-2013
A	5	-	-	-
B1	251	170	5.022,98	966.630
B2	120	9	165,06	87.119
C	88	82	2.610,13	406.868
D	117	117	5.346,24	344.801
Totale	581	378	13.144,41	1.805.418





FEASR

Fondo europeo agricolo per lo sviluppo rurale: l'Europa investe nelle zone rurali



REGIONE DEL VENETO



Gruppi di azione locale - GAL PSR 2007-2013 Ambiti territoriali "LEADER"

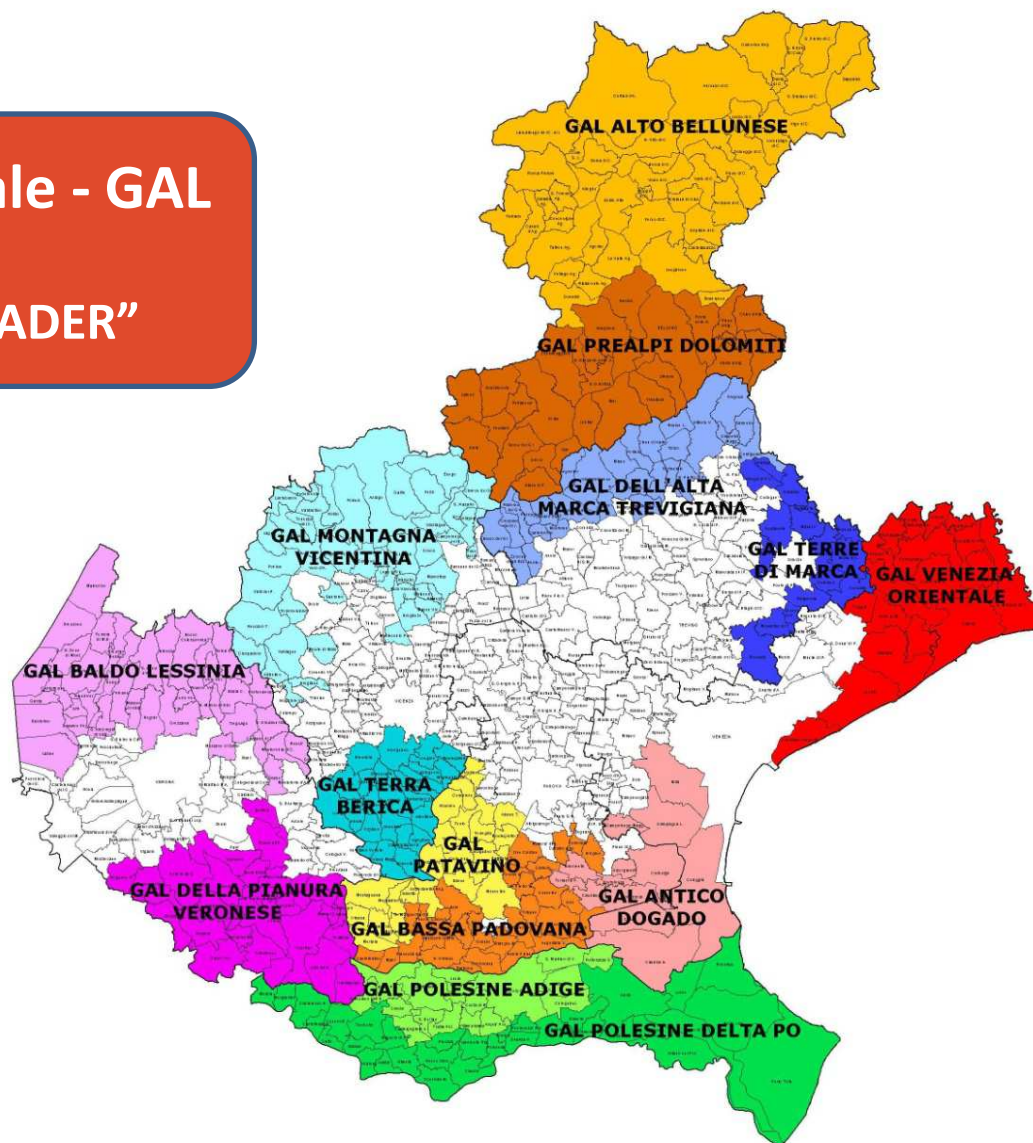



FEASR

Fondo europeo agricolo per lo sviluppo rurale: l'Europa investe nelle zone rurali



REGIONE DEL VENETO



INTESE PROGRAMMATICHE D'AREA - IPA

- | | | | |
|--|----------------------------|--|---------------------------------------|
| | Alto Vicentino | | Pedemontana del Grappa e dell'Asolano |
| | Altopiano dei Sette Comuni | | Prealpi Bellunesi |
| | Area Berica | | Riviera del Brenta |
| | Bassa Padovana | | Saccisica |
| | Basso Veronese e Colognese | | Sistema Polesine |
| | Camposampierese | | Terre Alte della Marca Trevigiana |
| | Castellana | | Venezia Orientale |
| | Chioggia, Cavarzere e Cona | | |
| | Delle Risorgive | | |
| | Dolomiti Venete | | |
| | Marca Trevigiana | | |
| | Medio Brenta | | |
| | Miranese | | |
| | Montagna Veronese | | |
| | Montello Piave Sile | | |
| | Opitergino Mottense | | |
| | Ovest Vicentino | | |
| | Pedemontana del Brenta | | |

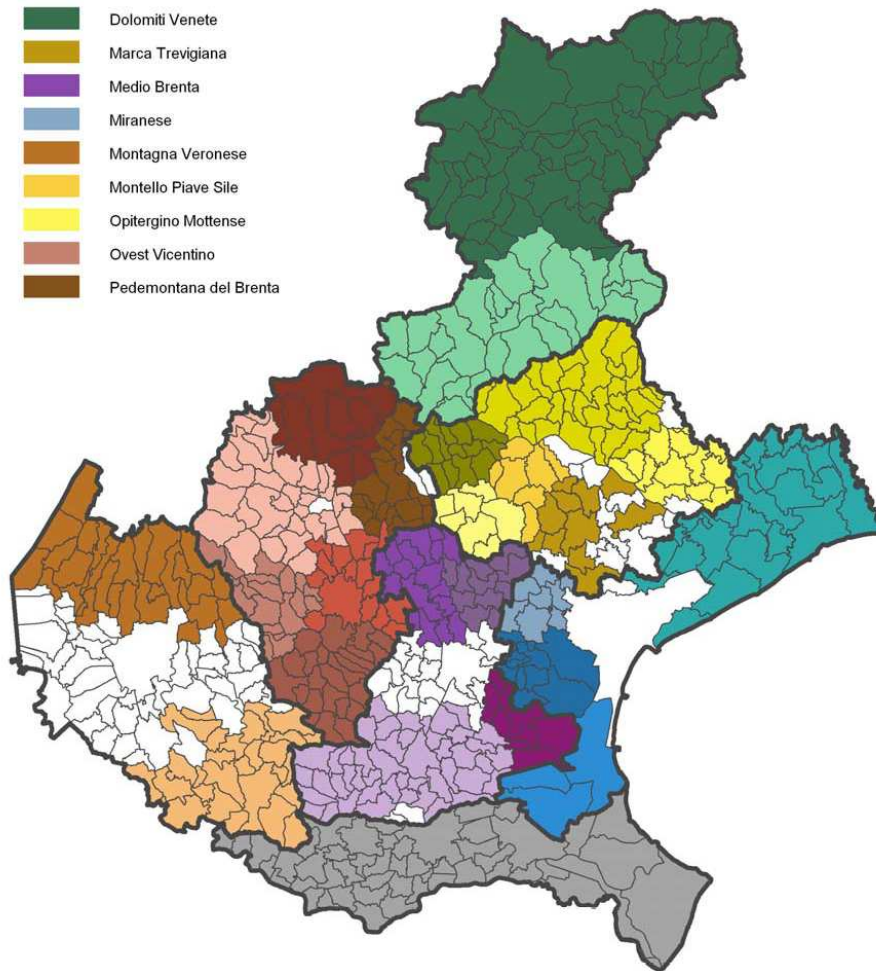



FEASR

Fondo europeo agricolo per lo sviluppo rurale: l'Europa investe nelle zone rurali



REGIONE DEL VENETO



RAZIONALIZZAZIONE RUOLI E STRUMENTI DI GOVERNANCE LOCALE

**Gruppi di
Azione Locale
GAL**



- | | | | |
|--|----------------------------|--|---------------------------------------|
| | Alto Vicentino | | Pedemontana del Grappa e dell'Asolano |
| | Altopiano dei Sette Comuni | | Prealpi Bellunesi |
| | Area Berica | | Riviera del Brenta |
| | Bassa Padovana | | Saccisica |
| | Basso Veronese e Colognese | | Sistema Polesine |
| | Camposampierese | | Terre Alte della Marca Trevigiana |
| | Castellana | | Venezia Orientale |
| | Chioggia, Cavarzere e Cona | | |
| | Delle Risorgive | | |
| | Dolomiti Venete | | |
| | Marca Trevigiana | | |
| | Medio Brenta | | |
| | Miranese | | |
| | Montagna Veronese | | |
| | Montello Piave Sile | | |
| | Opitergino Mottense | | |
| | Ovest Vicentino | | |
| | Pedemontana del Brenta | | |

**INTESE
PROGRAMMATICHE
D'AREA - IPA**

